

PROVINCIA DI REGGIO EMILIA  
**COMUNE DI RUBIERA**

REGOLAMENTO URBANISTICO EDILIZIO

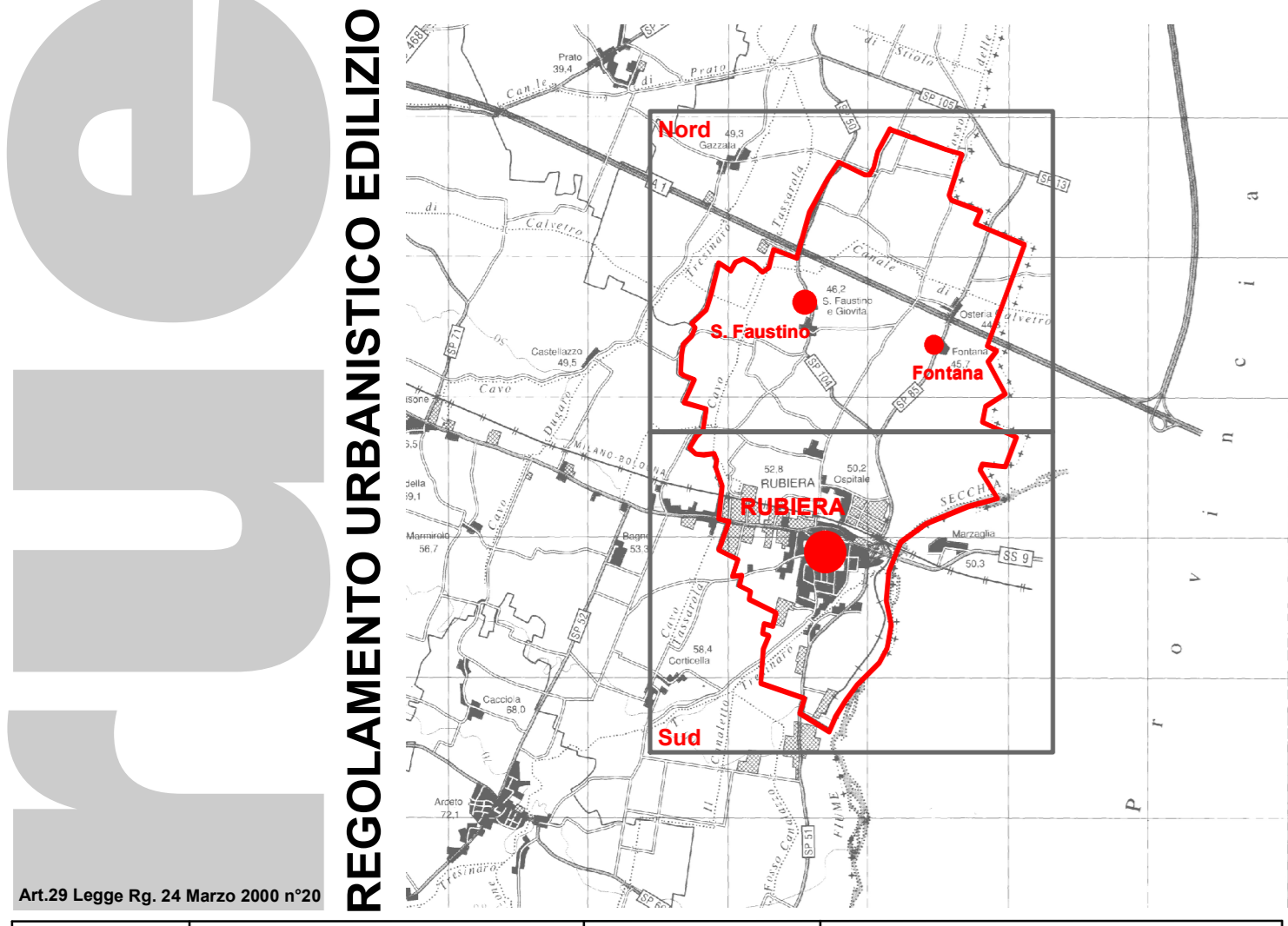

Art.29 Legge Rg. 24 Marzo 2009 n°20  
Adozione **D.C. n° 13 del 08/04/2014** Approvazione **D.C. n° 53 del 23/10/2017**

**Allegato RUE 2**

Quadro di riferimento delle schede operative degli edifici di valore storico-culturale-testimoniale esterni all'ambito "CS"

Modificato in accoglimento delle osservazioni degli enti e dei privati



3526PB Allegato TAV-RUE-2.mxd Agosto 2017

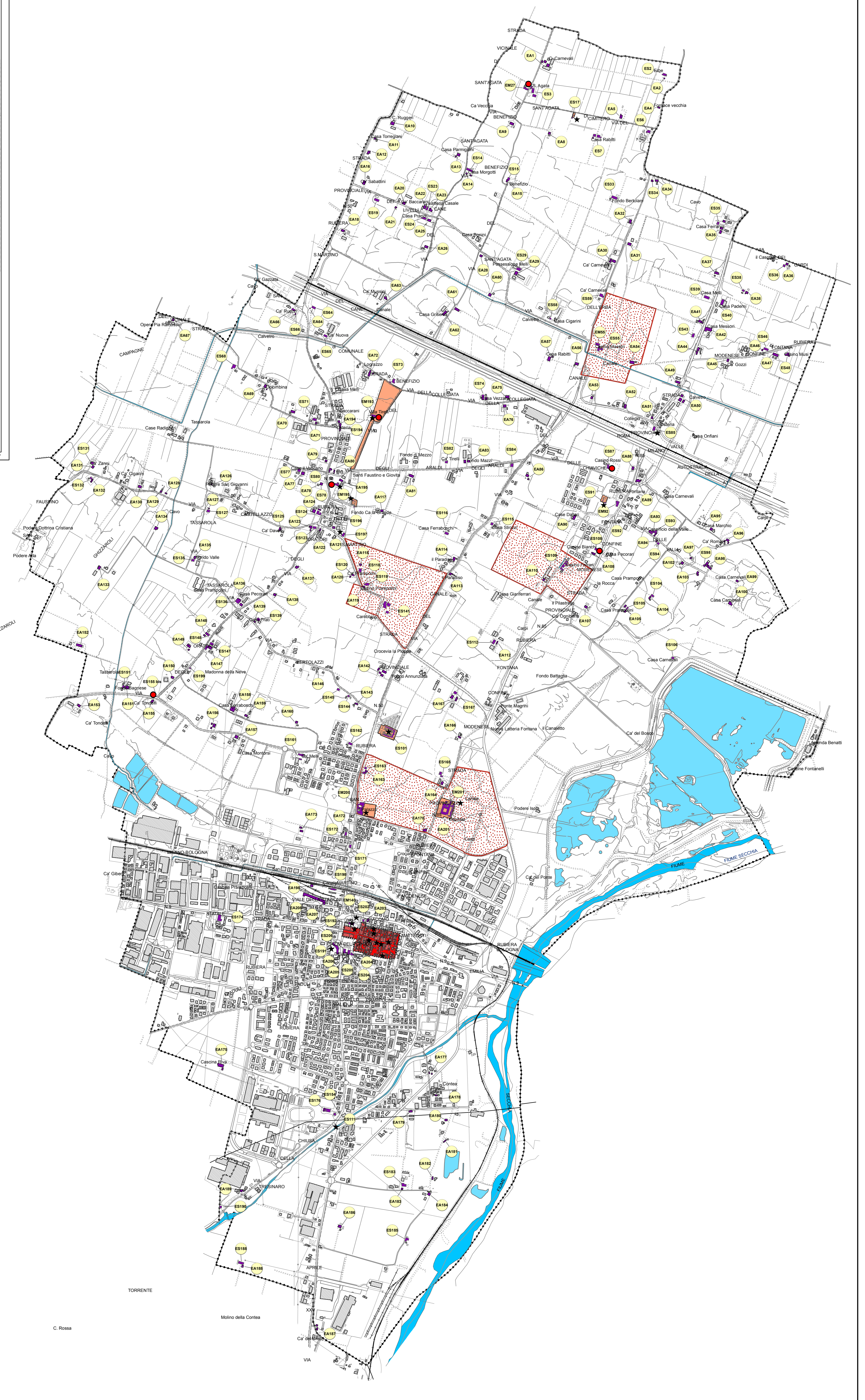

Podere Riva  
Fossa  
Silitreto delle  
Ca' Bur# Fondo Nuovo  
Navi  
COMUNALE  
Casa Bursi  
SCANDIANO  
TORRENTE  
Molino della Contea  
C. Rossa  
TORRENTE TRESINARO  
Casa Bosco  
C. Ariento  
TORRENTE