

PIANTA STATO DI FATTO_ scala 1:200

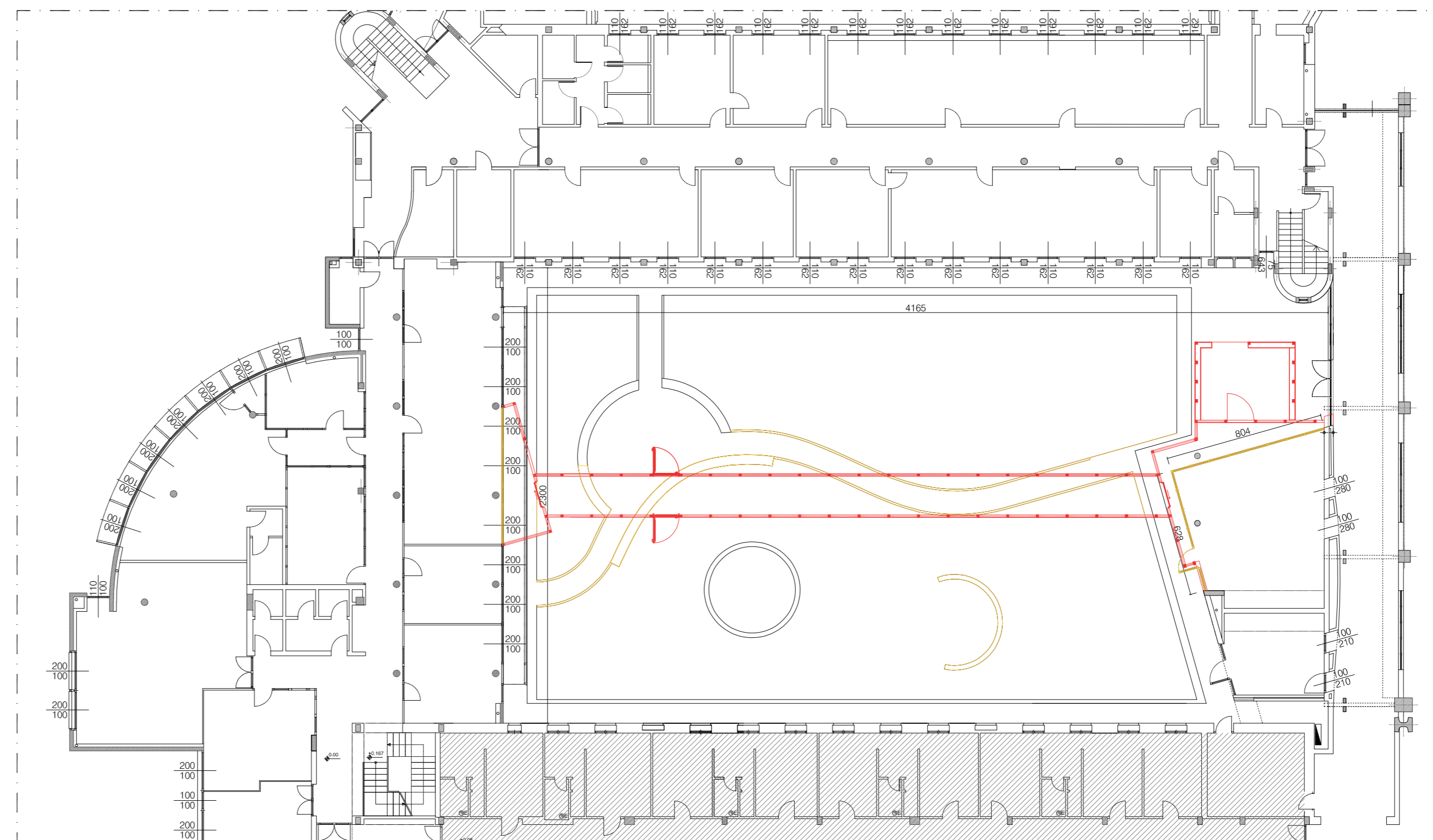

PIANTA STATO DI CONFRONTO_ scala 1:200

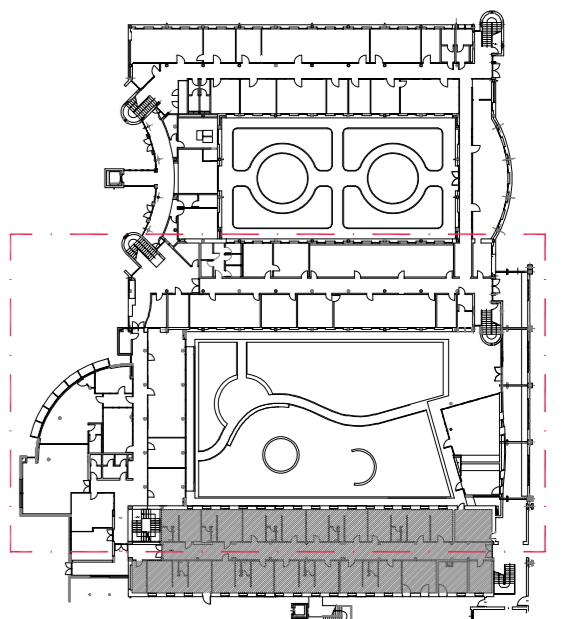

KEY PLAN_ scala 1:1000

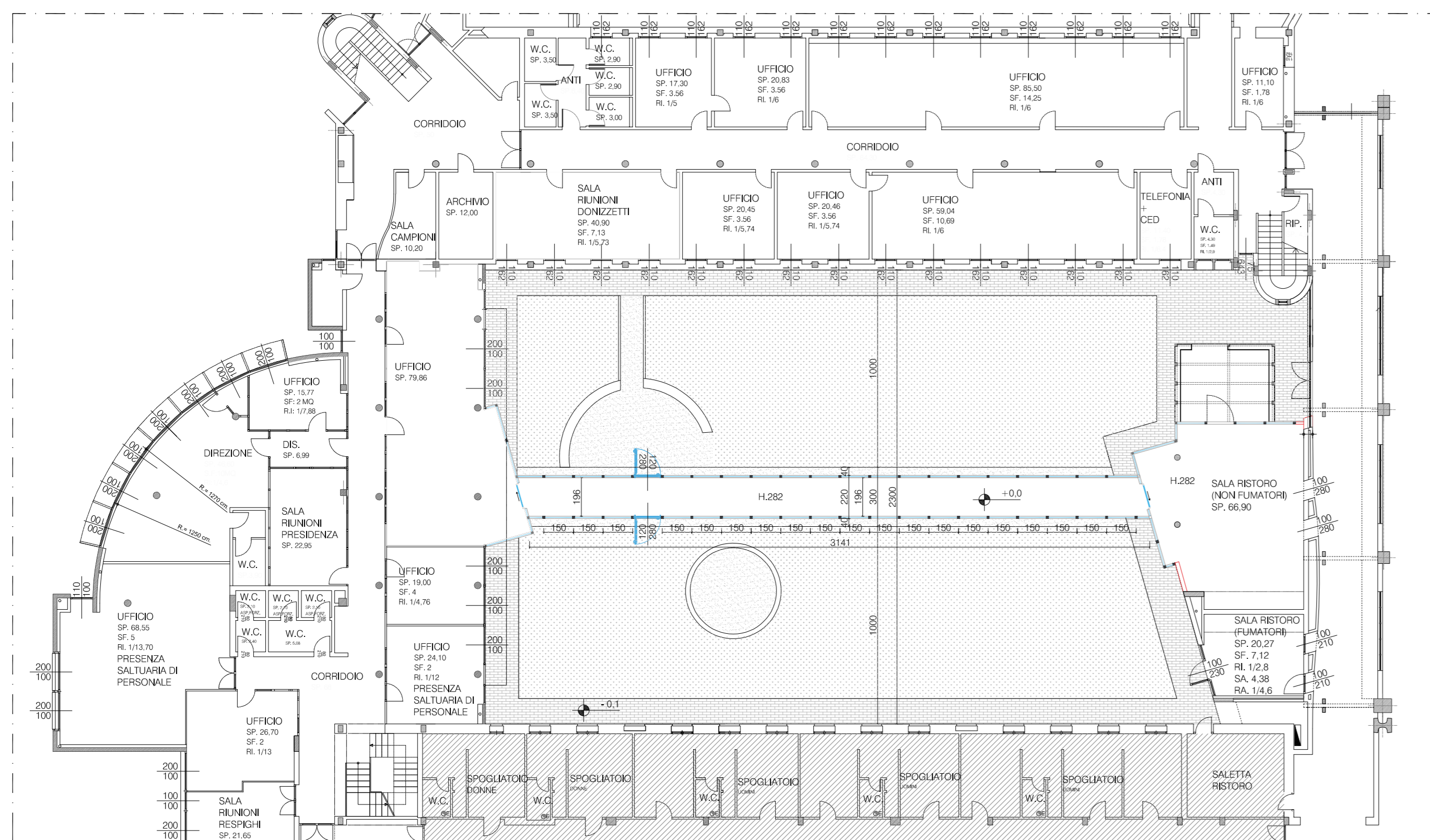
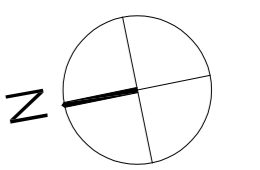

PIANTA STATO DI PROGETTO_ scala 1:200

LEGENDA:

- DEMOLIZIONI
- COSTRUZIONI

NOTE:

- I sistemi di aerazione ed illuminazione rispettano i requisiti degli articoli 101- 104 - 105 del Regolamento Edilizio di Milano
- Sono rispettati i requisiti di abbattimento barriere architettoniche come da D.M. 236/89 e L.R. 6/89

REV./ DATA / DATE:	DESCRIZIONE / DESCRIPTION:	IL RICHIEDENTE	IL PROGETTISTA

L22 DEGW

L22 e DEGW sono divisioni di:
 Lombardini S.p.A.
 Via Lombardini 22 20143 Milano, Italia
 T +39 02 36 59 62 00 F +39 02 83 20 13 97
 ufficio@lombardini.it www.l22.it
 Capitale sociale Euro 100.000.000.000
 C.F./P.IVA: 05565600964 R.E.A. 1827099
 Sistema di gestione qualità conforme alla UNI EN ISO 9001:2008 - Certificato N. 50 100 8319 da TÜV Italia



COMMITTENTE / CLIENT:
 Tetra Pak Carta S.p.A.

PROGETTO / PROJECT:
 Nuovi Uffici Tetra Pak
 Rubiera, Viale della Resistenza 56/A (MO)

PROGETTISTA / DESIGNER:
 Lombardini S.p.A. - Arch. Marco Amosso Inscr. Ord degli Architetti di Torino n°4157
 Via Lombardini, 22 20143 Milano tel 02.36596200 mail: ufficio.tecnico@l22.it

OGGETTO / OBJECT:
 Istanza Preventiva di Conferenza di Servizi

TITOLO / DESCRIPTION:
 Pianta piano terra
 stato di fatto/stato di confronto/stato di progetto

DISEGNATO DA: DRAWN BY: MCA / MMI	CONTROLLATO DA: CHECKED BY: CBO	DATA / DATE: 29/10/2018	SCALA / SCALE: 1:200	DATA REV.: -
FORMAT: NOME FILE / FILE NAME: A1	COMMESSA / JOB: 1317	TAVOLA / DRAWING: AC-0001	REV.: -	