

PIANTA STATO DI FATTO_ scala 1:200

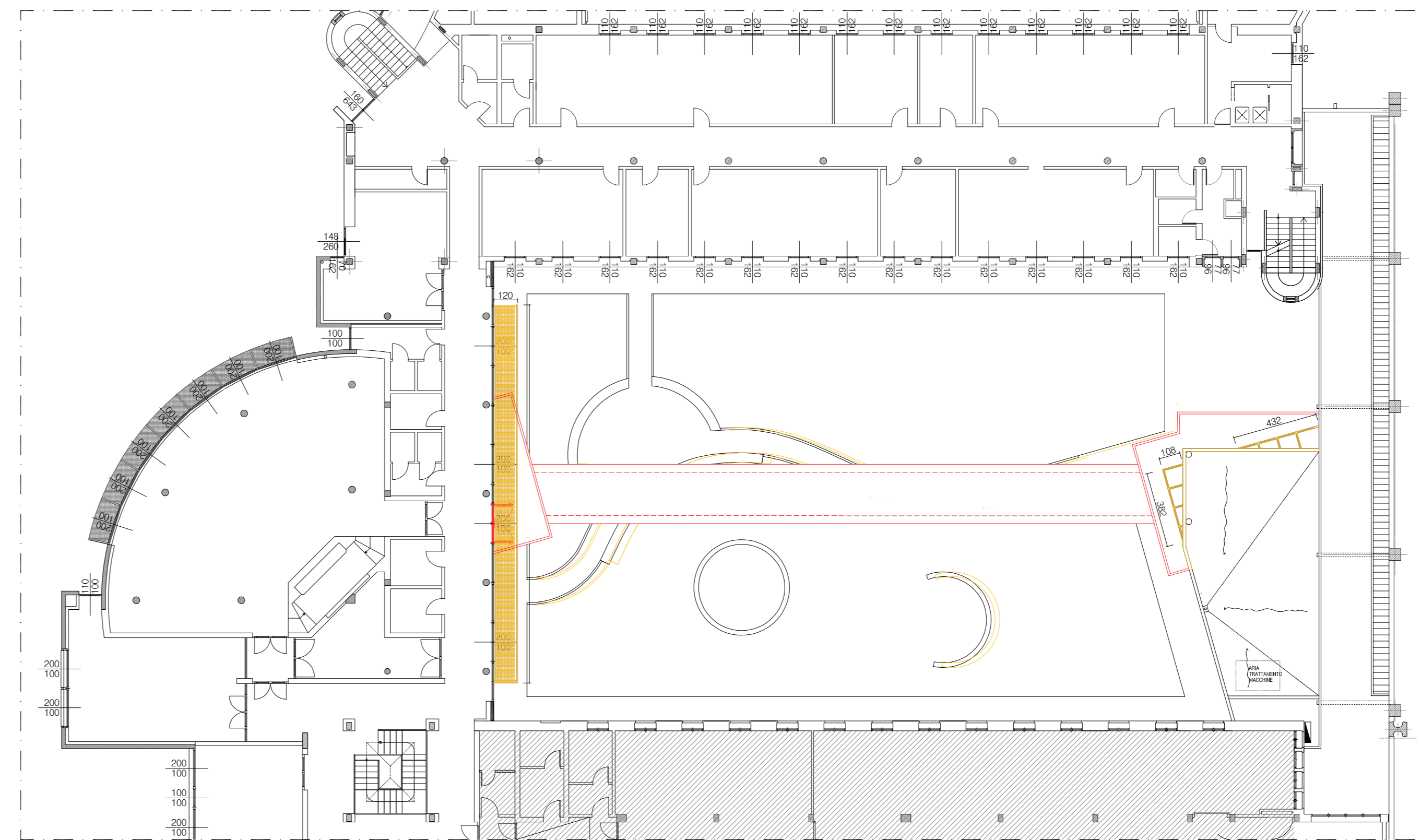

PIANTA STATO DI CONFRONTO_ scala 1:200

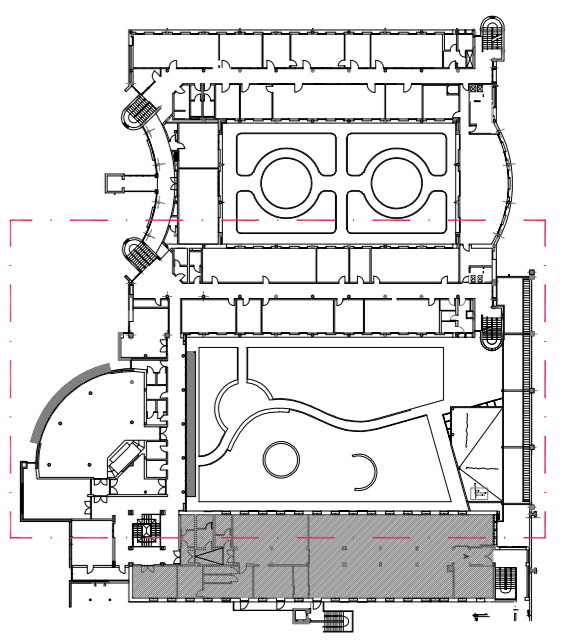

KEY PLAN_ scala 1:1000

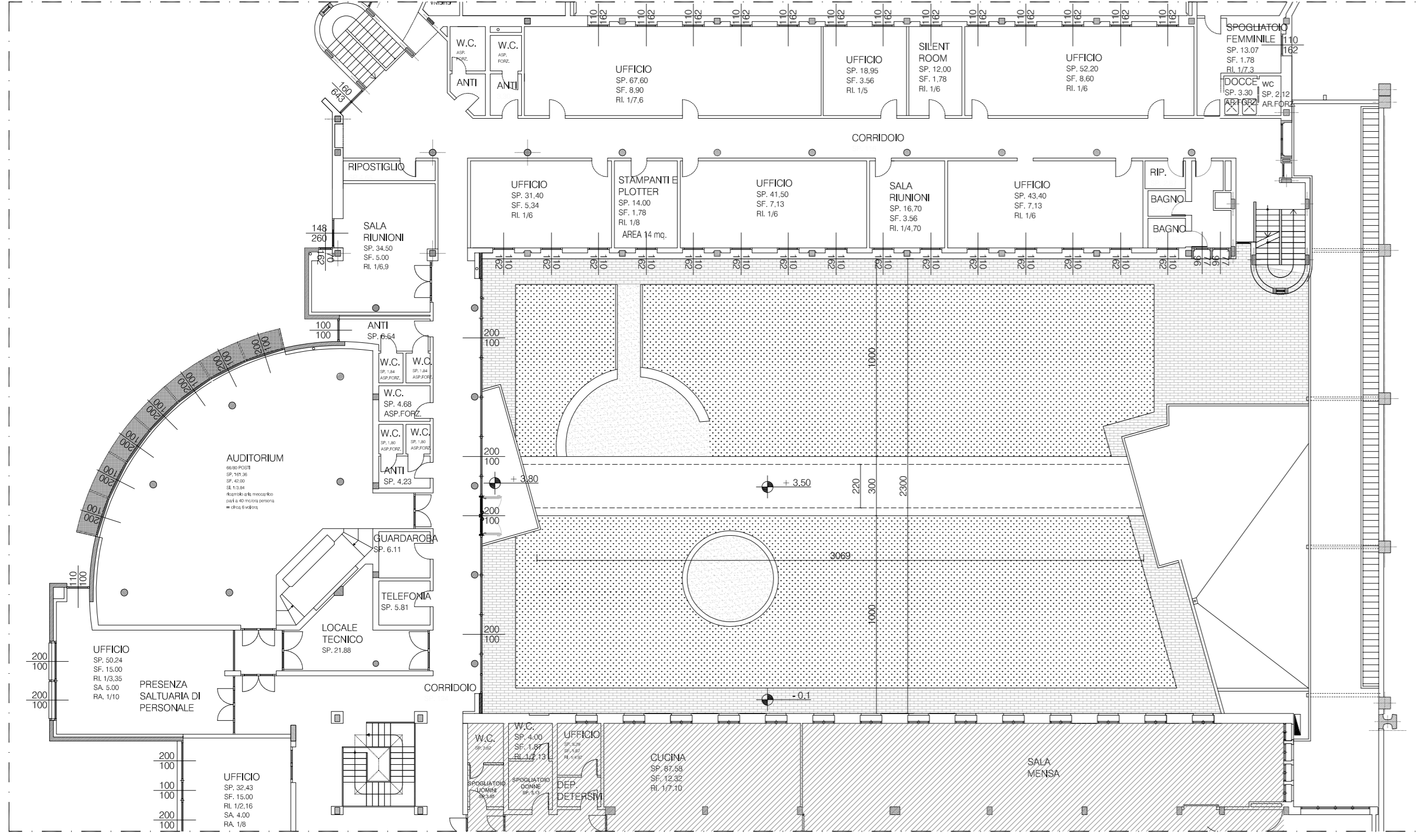
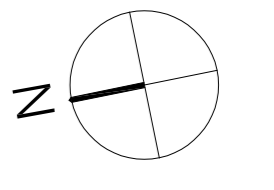

PIANTA STATO DI PROGETTO_ scala 1:200

LEGENDA:

- DEMOLIZIONI
- COSTRUZIONI

NOTE:

- I sistemi di aerazione ed illuminazione rispettano i requisiti degli articoli 101- 104 - 105 del Regolamento Edilizio di Milano
- Sono rispettati i requisiti di abbattimento barriere architettoniche come da D.M. 236/89 e L.R. 6/89

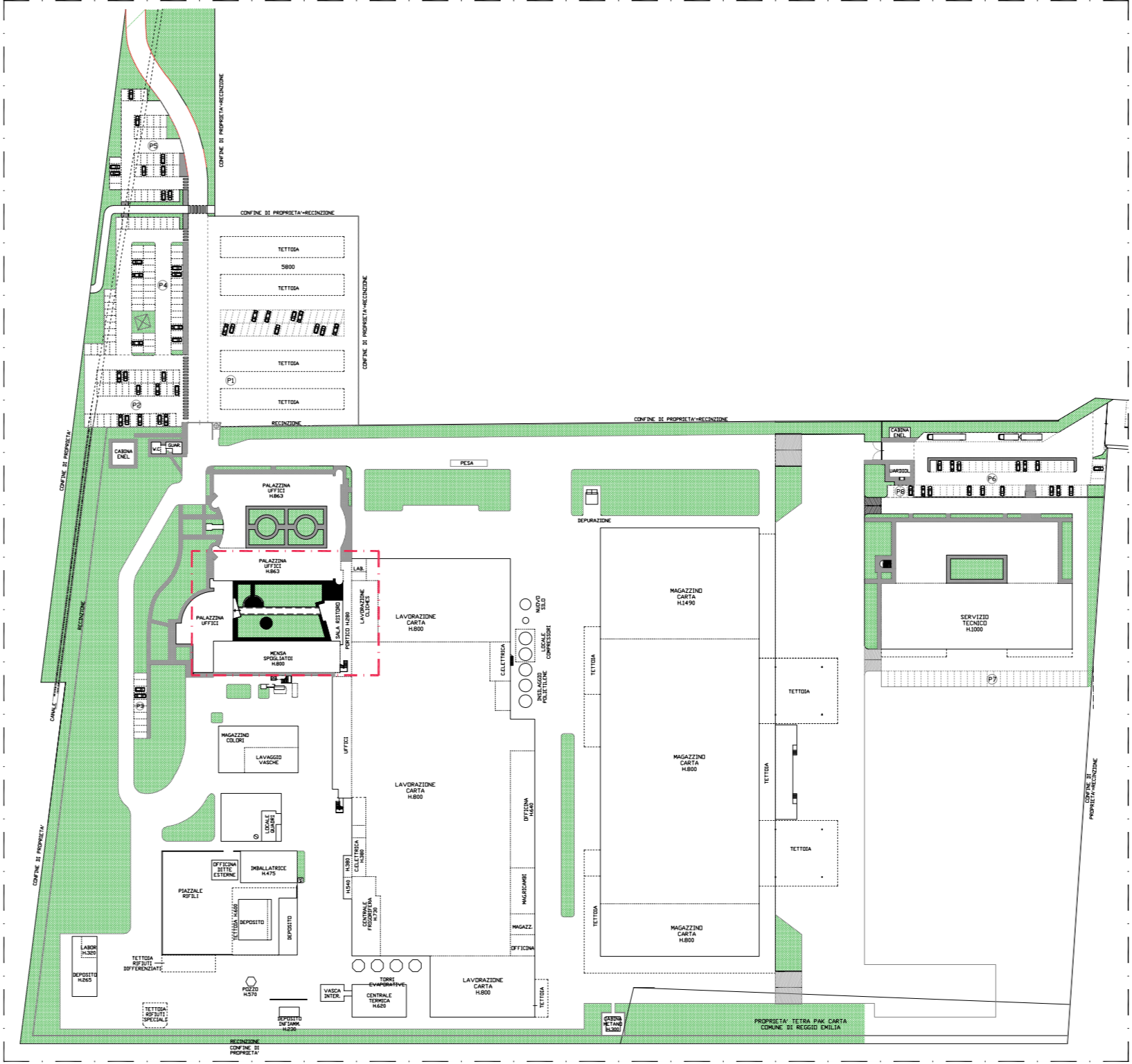

PLANIMETRIA GENERALE_ scala 1:2000

SUPERFICI DEL LOTTO

- Superficie del comparto produttivo edificabile = 90.126,00mq
- Superficie esterne al comparto produttivo = 11.466,00mq
- 101.592,00mq

CALCOLI URBANISTICI

- Uf (RUE art. 36.5) = 0,60
- Superficie edificabile = 90.126,00 x 0,60 = 54.075,60mq
- Superficie utile esistente = 38.332,30mq
- Superficie utile di progetto = 127,98mq
- Totale Superficie Utile realizzata = 38.332,30 + 127,98 = 38.460,28mq < 54.075,60mq
- Superficie edificabile residua = 54.075,60 - 38.460,28 = 15.615,32mq

| REV./ DATA / DATE: | DESCRIZIONE / DESCRIPTION: | IL RICHIEDENTE | IL PROGETTISTA |
|--------------------|----------------------------|----------------|----------------|
| | | | |

COMMITTENTE / CLIENT:
Tetra Pak Carta S.p.A.

PROGETTO / PROJECT:
Nuovi Uffici Tetra Pak
Rubiera, Viale della Resistenza 56/A (MO)

PROGETTISTA / DESIGNER:
Lombardini S.p.A. - Arch. Marco Amosso Inscr. Ord degli Architetti di Torino n°4157
Via Lombardini, 22 20143 Milano tel 02.36596200 mail: ufficio.tecnico@l22.it

OGGETTO / OBJECT:
Istanza Preventiva di Conferenza di Servizi

TITOLO / DESCRIPTION:
Pianta piano primo
stato di fatto/stato di confronto/stato di progetto
Planimetria Generale - Calcoli Urbanistici

| | | | |
|---|---------------------------------------|------------------------------|-------------------------|
| DISEGNATO DA: DRAWN BY: MCA / MMI | CONTROLLATO DA: CHECKED BY: CBO | DATA / DATE: 29/10/2018 | SCALA / SCALE: 1:200 |
| FORMAT: NOME FILE / FILE NAME: A1 | COMMESSA / JOB: 1317_AC-0002-1 | TAVOLA / DRAWING: AC-0002 | DATA REV.: - |



13112018 prot. n. 10749