

SEZIONE A-A STATO DI FATTO\_ scala 1:100

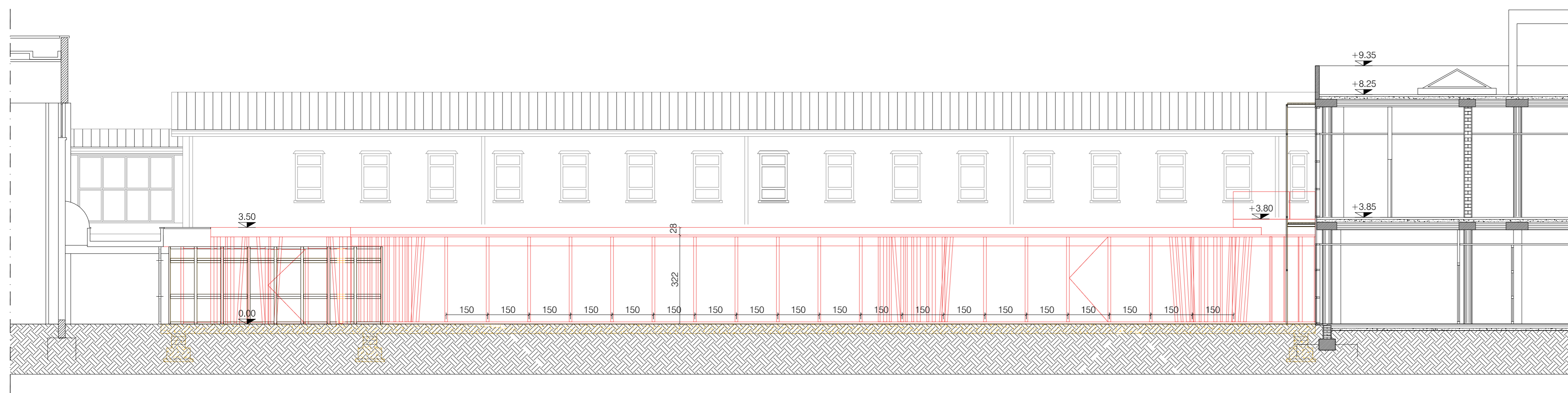

SEZIONE A-A STATO DI CONFRONTO\_ scala 1:100

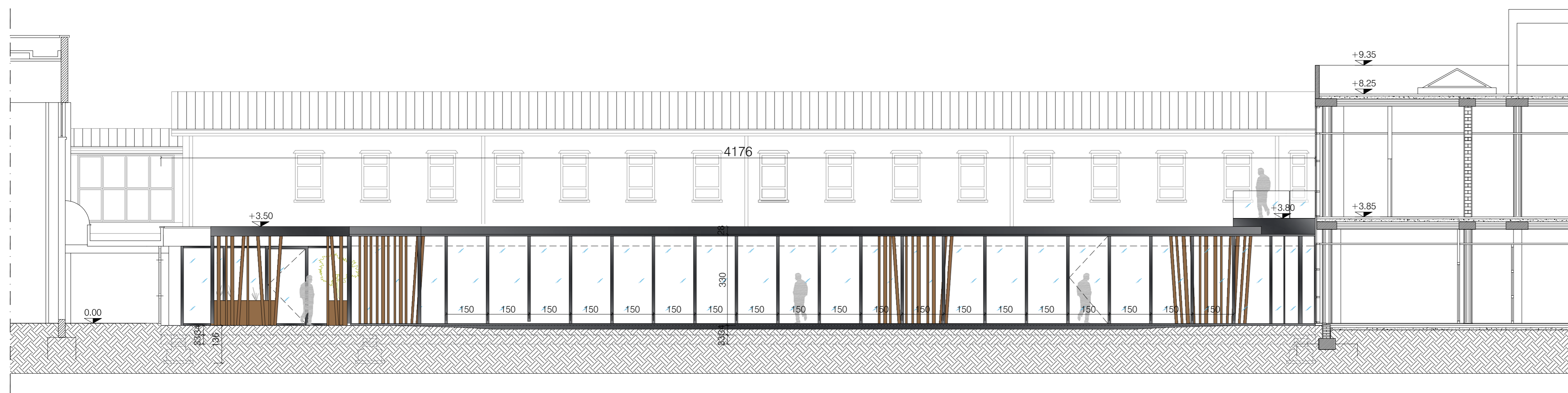

SEZIONE A-A STATO DI PROGETTO\_ scala 1:100

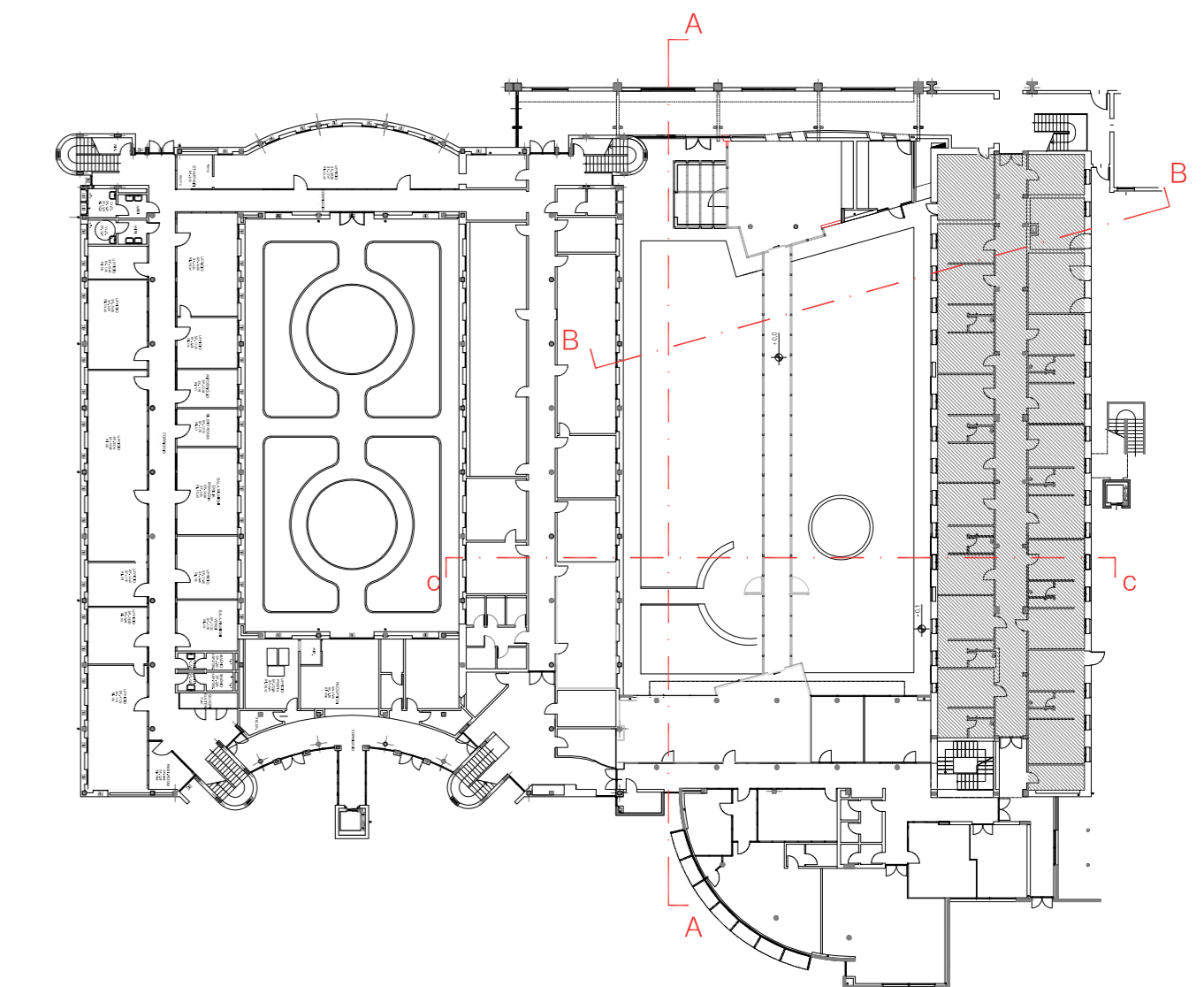

KEY PLAN\_ scala 1:500

LEGENDA:

- DEMOLIZIONI
- COSTRUZIONI
- SCAVO

NOTE:

- I sistemi di aerazione ed illuminazione rispettano i requisiti degli articoli 101 - 104 - 105 del Regolamento Edilizio di Milano
- Sono rispettati i requisiti di abbattimento barriere architettoniche come da D.M. 236/89 e L.R. 6/89

REV/ DATA / DATE:	DESCRIZIONE / DESCRIPTION:	IL RICHIEDENTE	IL PROGETTISTA

**L22 DEGW**

L22 e DEGW sono divisioni di:  
 Lombardini S.p.A. 20143 Milano, Italia  
 Via Lombardini 22 T +39 02 36 59 62 00 F +39 02 83 20 13 97  
 ufficio@l22.it www.l22.it  
 Capitale sociale Euro 100 000 I.v.  
 C.F./P.IVA: 05565600964 R.E.A. 1827099  
 Sistema di gestione qualità conforme alla UNI EN ISO  
 9001:2008 - Certificato N. 50 100 8319 da TÜV Italia



COMMITTENTE / CUEN:  
 Tetra Pak Carta S.p.A.

PROGETTO / PROJECT:  
 Nuovi Uffici Tetra Pak  
 Rubiera, Viale della Resistenza 56/A (MO)

PROGETTISTA / DESIGNER:  
 Lombardini S.p.A. - Arch. Marco Amosso Iscr. Ord degli Architetti di Torino n°4157  
 Via Lombardini, 22 20143 Milano tel 02.36596200 mail: ufficio.technico@l22.it

OGGETTO / OBJECT:  
 Istanza Preventiva di Conferenza di Servizi

TITOLO / DESCRIPTION:  
 Sezione A-A  
 stato di fatto/stato di confronto/stato di progetto

DISEGNATO DA: DRAWN BY: MCA / MMI	CONTROLLATO DA: CHECKED BY: CBO	DATA / DATE: 29/10/2018	SCALA / SCALE: 1:100
FORMAT: NOME FILE / FILE NAME: A1	COMMESSA / JOB: 1317	TAVOLA / DRAWING: <b>AC-0003</b>	DATA REV.: -