

A CURA DI:  
DOTT. GEOL. GASPARINI GIORGIO  
dello studio Geologico Ambientale ARKIGEO  
Via San Martino 4 - 41030 BASTIGLIA (MO)  
e-mail: arkigeo@arkigeo191.it

Collaboratori per ARKIGEO:  
Dott. Geol. Capilanni Marco  
Dott. Borsari Marcello  
Modificata in recepimento delle  
Contribuzioni alle Osservazioni parziali,  
e alle richieste della Conferenza di Servizi  
VAS del 6 novembre 2018

COMMITTENTE:  
COMUNE DI RUBIERA

Adottato con Delibera di C.C.  
n. 26 del 24.05.2017

Approvato con Deliberato di C.C.  
n. 23 del 09.04.2019

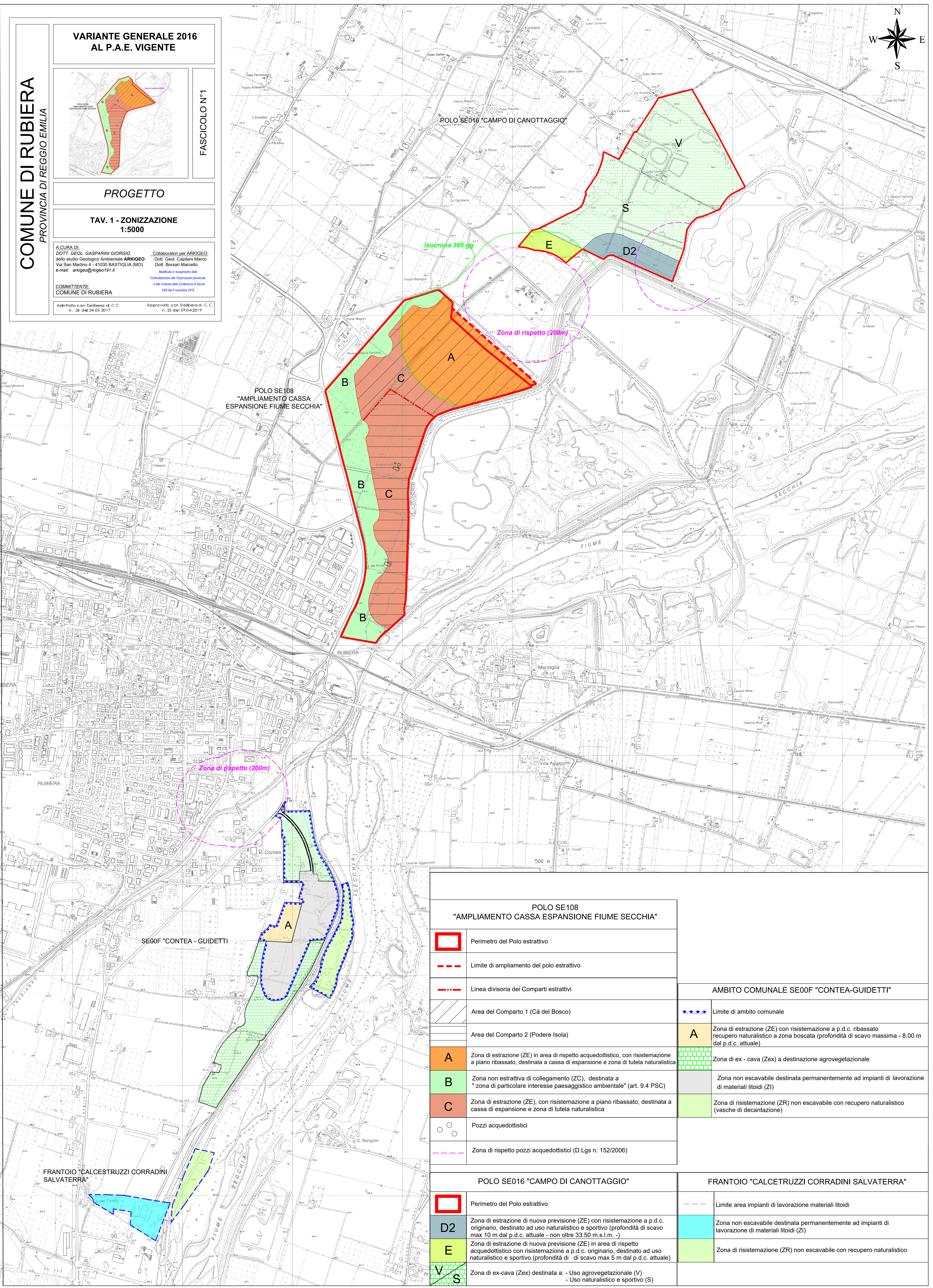
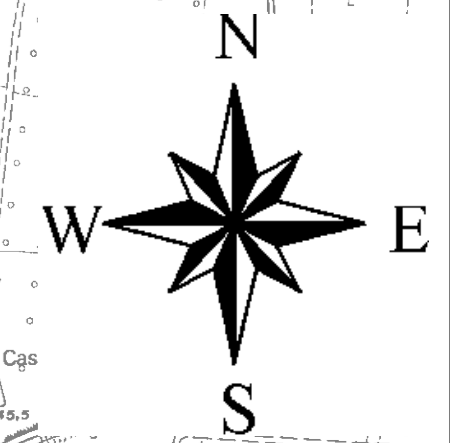

POLO SE108 "AMPLIAMENTO CASSA ESPANSIONE FIUME SECCHIA"	
	Perimetro del Polo estrattivo
	Limite di ampliamento del polo estrattivo
	Linea divisoria dei Comparti estrattivi
	Area del Comparto 1 (Cà del Bosco)
	Area del Comparto 2 (Podere Isola)
	A Zona di estrazione (ZE) in area di rispetto acquedottistico, con risistemazione a piano ribassato, destinata a cassa di espansione e zona di tutela naturalistica
	B Zona non estrattiva di collegamento (ZC), destinata a "zona di particolare interesse paesaggistico ambientale" (art. 9.4 PSC)
	C Zona di estrazione (ZE), con risistemazione a piano ribassato, destinata a cassa di espansione e zona di tutela naturalistica
	Pozzi acquedottistici
	Zona di rispetto pozzi acquedottistici (D.Lgs n. 152/2006)

AMBITO COMUNALE SE00F "CONTEA-GUIDETTI"	
	Limite di ambito comunale
	A Zona di estrazione (ZE) con risistemazione a p.d.c. ribassato recupero naturalistico a zona boscata (profondità di scavo massima - 8.00 m dal p.d.c. attuale)
	Zona di ex - cava (Zex) a destinazione agrovegetazionale
	Zona non escavabile destinata permanentemente ad impianti di lavorazione di materiali litoidi (ZI)
	Zona di risistemazione (ZR) non escavabile con recupero naturalistico (vasche di decantazione)

POLO SE016 "CAMPO DI CANOTTAGGIO"	
	Perimetro del Polo estrattivo
	D2 Zona di estrazione di nuova previsione (ZE) con risistemazione a p.d.c. originario, destinato ad uso naturalistico e sportivo (profondità di scavo max 10 m dal p.d.c. attuale - non oltre 33.50 m.s.l.m. -)
	E Zona di estrazione di nuova previsione (ZE) in area di rispetto acquedottistico con risistemazione a p.d.c. originario, destinato ad uso naturalistico e sportivo (profondità di scavo max 5 m dal p.d.c. attuale)
	V Zona di ex-cava (Zex) destinata a: - Uso agrovegetazionale (V) - Uso naturalistico e sportivo (S)

FRANTOIO "CALCETRUZZI CORRADINI SALVATERRA"	
	Limite area impianti di lavorazione materiali litoidi
	Zona non escavabile destinata permanentemente ad impianti di lavorazione di materiali litoidi (ZI)
	Zona di risistemazione (ZR) non escavabile con recupero naturalistico