

BOX 3
scala 1:50

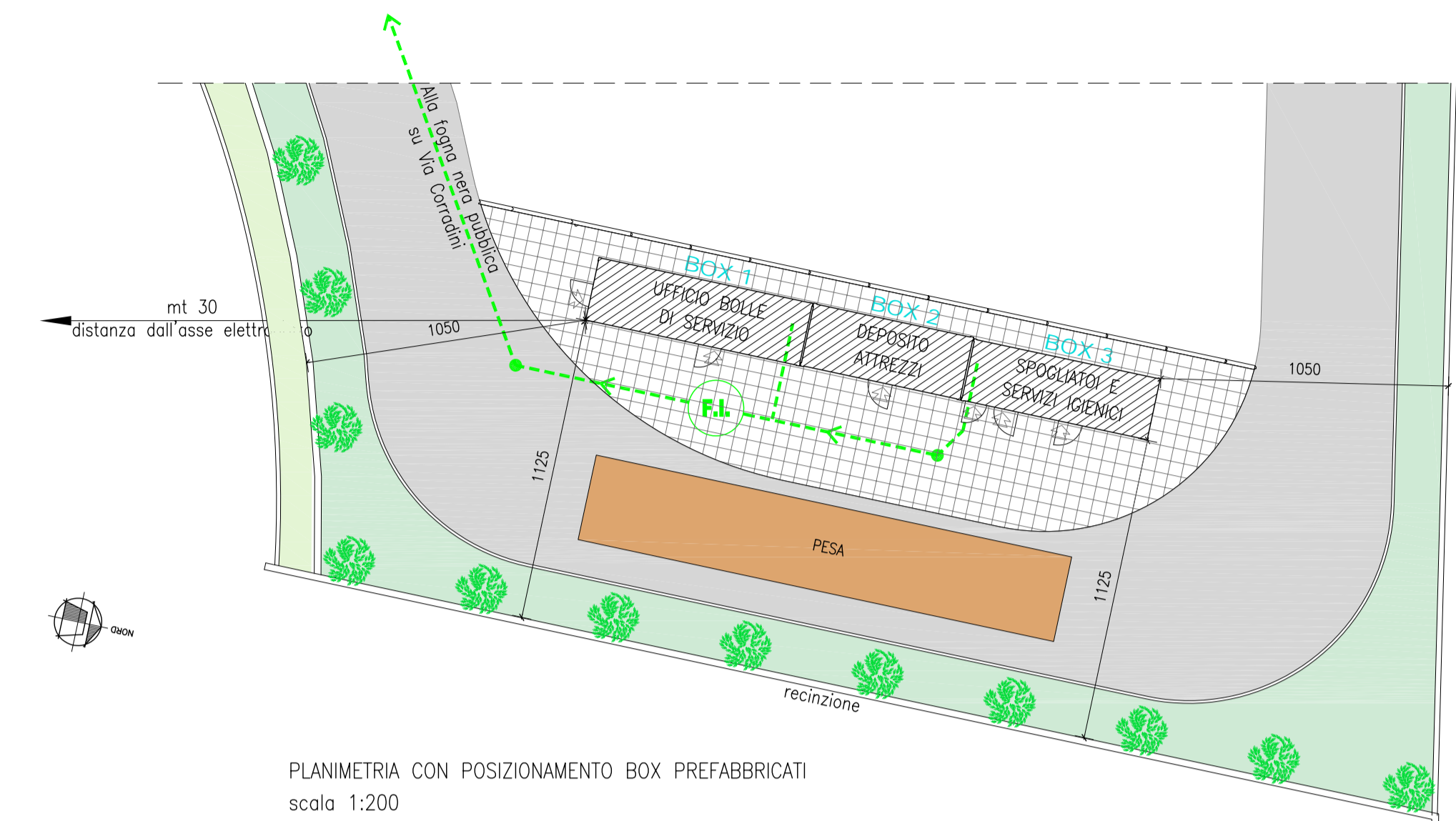

BOX 2
scala 1:50

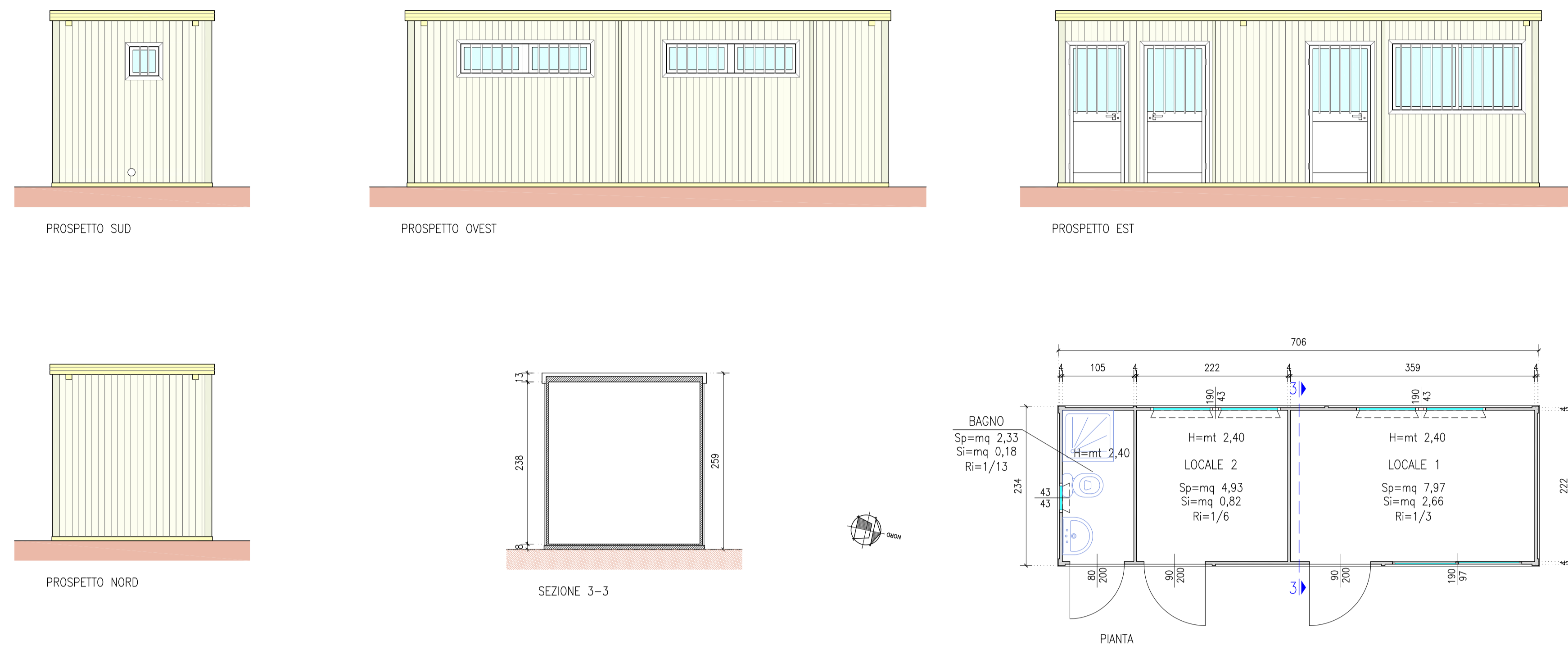
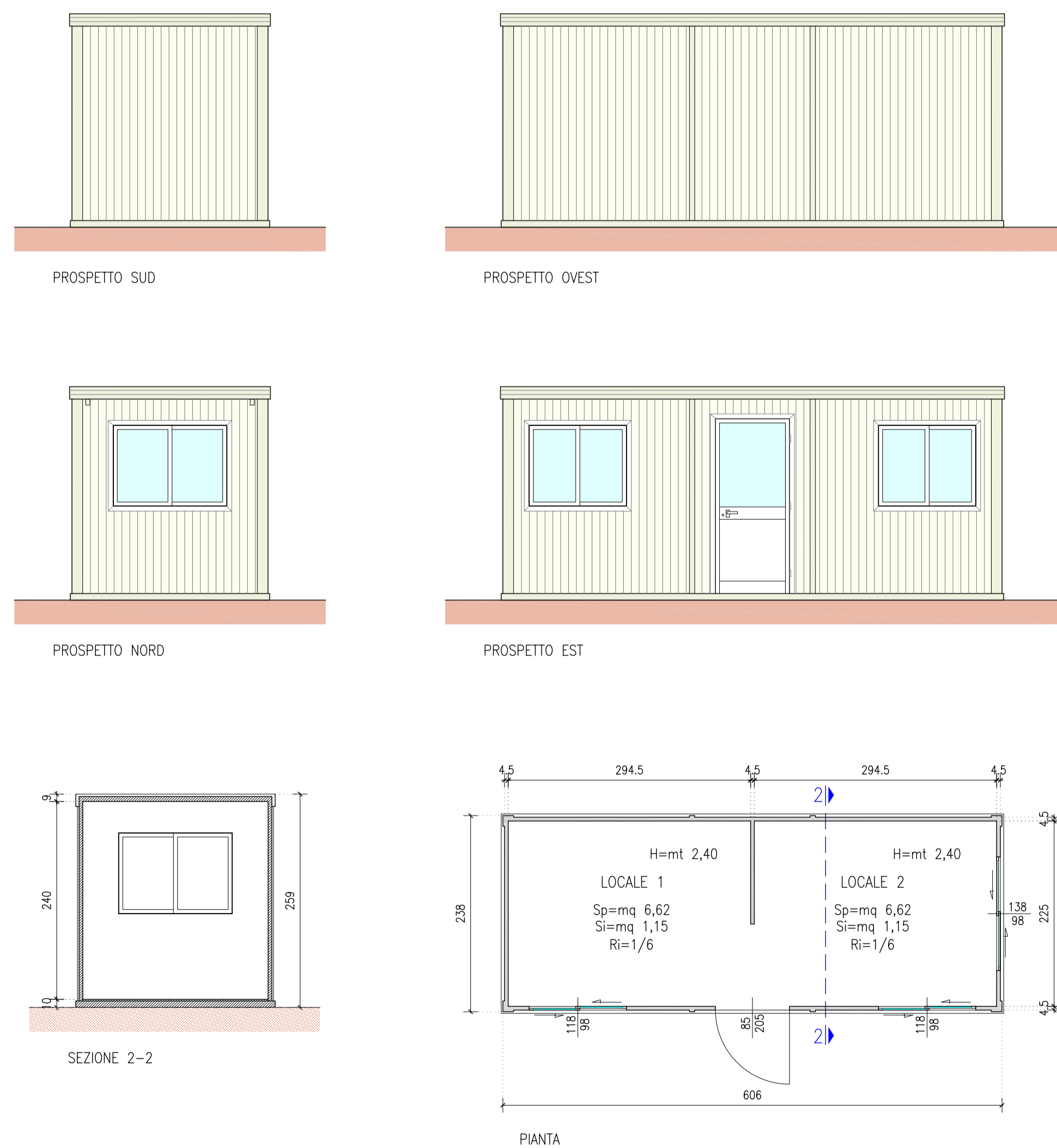

BOX 1
scala 1:50

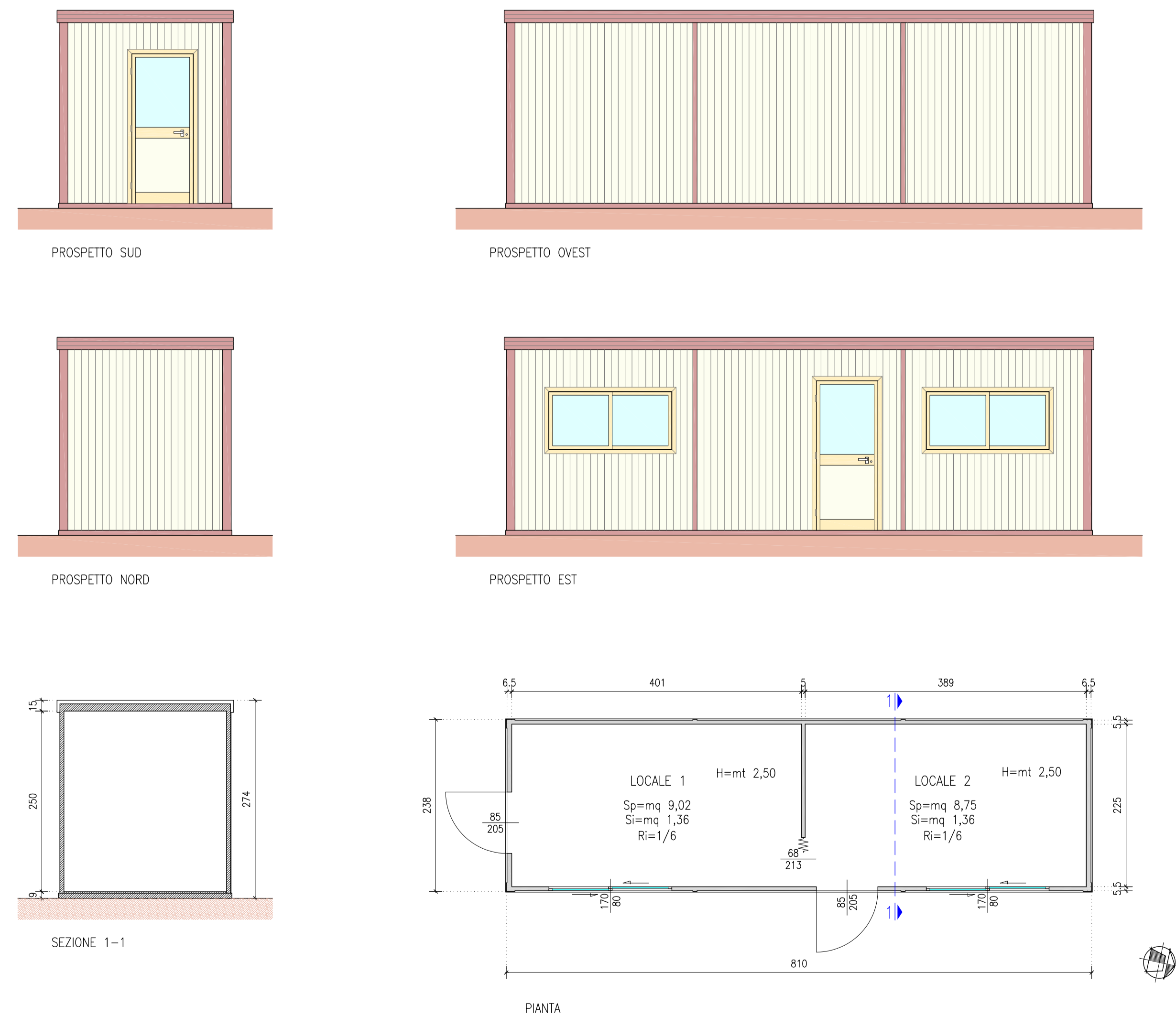

COMUNE di RUBIERA
(Provincia di Reggio Emilia)

Permesso di Costruire
Art. 53 L.R. 24/2017

COSTRUZIONE PIAZZALE AD USO DEPOSITO E TRATTAMENTO MATERIALI INERTI CON RELATIVE INFRASTRUTTURE E NUOVO ACCESSO CARRAIO

TAV.	BOX PREFABBRICATI Piante - Prospetti - Sezioni
4	

PROPRIETA': **EDIL FONTANA srl**
UTILIZZATORE: **PEDRONI LAURO snc di Pedroni Stefano & C.**

SCALA	DATA	APPLICATIVO	CANTIERE
1:50 1:200	Luglio 2019	AutoCAD 2000	Pedroni Via Corradini
NOTE	DISEGNATORE	FILE	AGGIORNATO
3/18	Andrea	Tav_4 box	

Il progettista
Bellei Giancarlo
STUDIO CHOROS
Progettazione civile, industriale, urbanistica