

Scia per ristrutturazione edilizia
 con demolizione e ricostruzione di fabbricato rurale con
 aumento di carico urbanistico
 in edificio da adibire a residenza bifamigliare

Aggiornamento a seguito della richiesta integrazioni della CQAP



Ubicazione: Via Castellazzo 1, Rubiera (Re)
 Foglio n. 12 mapp. 156-244

Oggetto: Progetto
 Piante, prospetti e sezione

Proprietà: Fantuzzi Federico - c.f.:FNTFRC87C06H223S
 Baccarani Andrea - c.f.:BCCNDR68M17H223U

PROGETTISTA E DL ARCHITETTONICA	PROGETTISTA E DL STRUTTURALE	Scala 1:100
Geom. Borghi Roberto	Ing. Riccardo Marchiò	
Via Pedaggio Pedagna, 28/2, 42048 Rubiera (RE) Tel. 0522627941 cell.34898211360 e-mail: borghirob@yahoo.it	Via Marchiò 9/3, 42048 Rubiera (RE) cell. 3467877611 e-mail: ing.marchio@gmail.com	
		TAV. 4

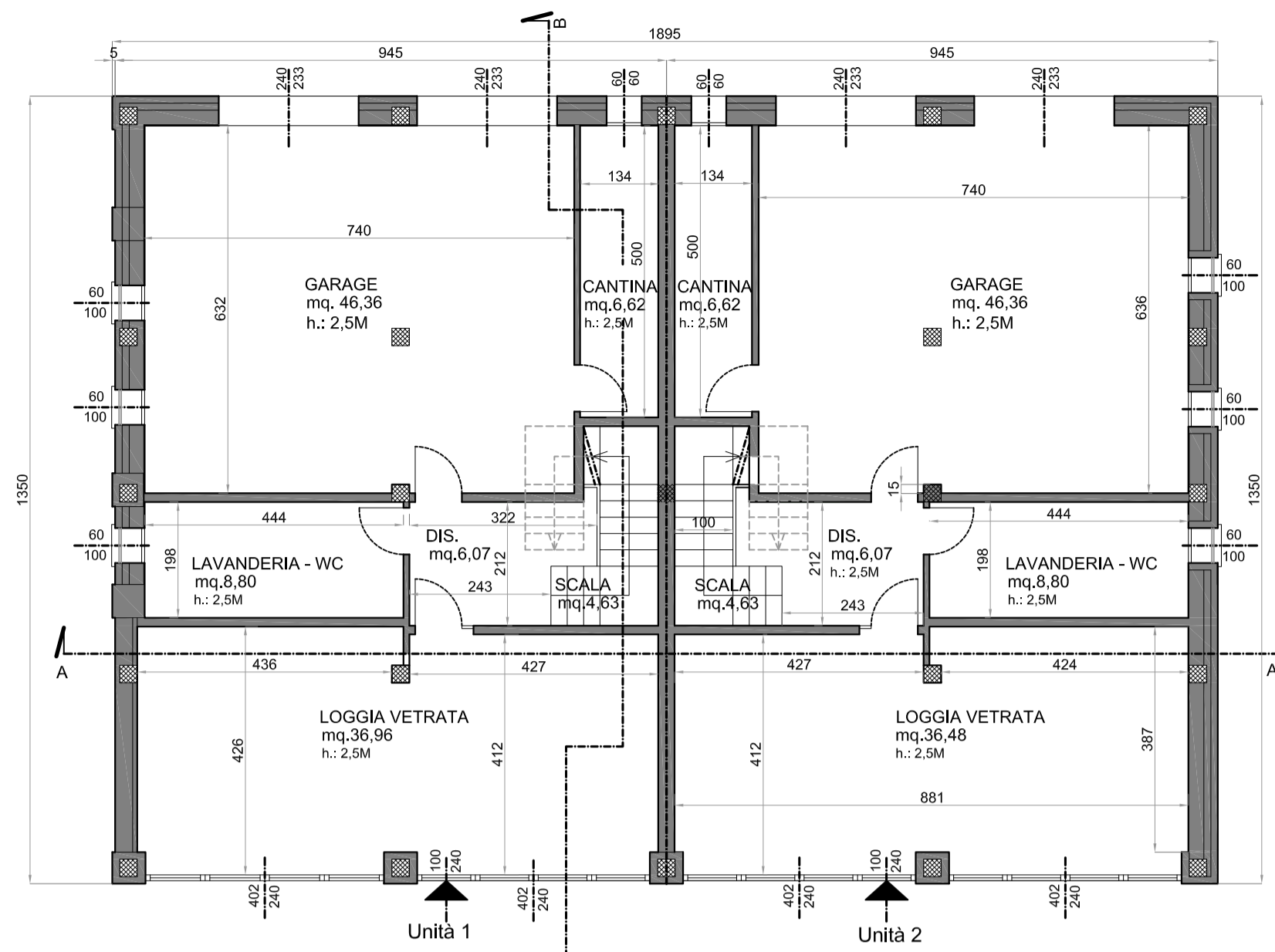
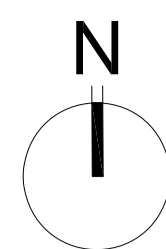

STATO DI PROGETTO:
 PIANTA PIANO TERRA - Scala 1:100

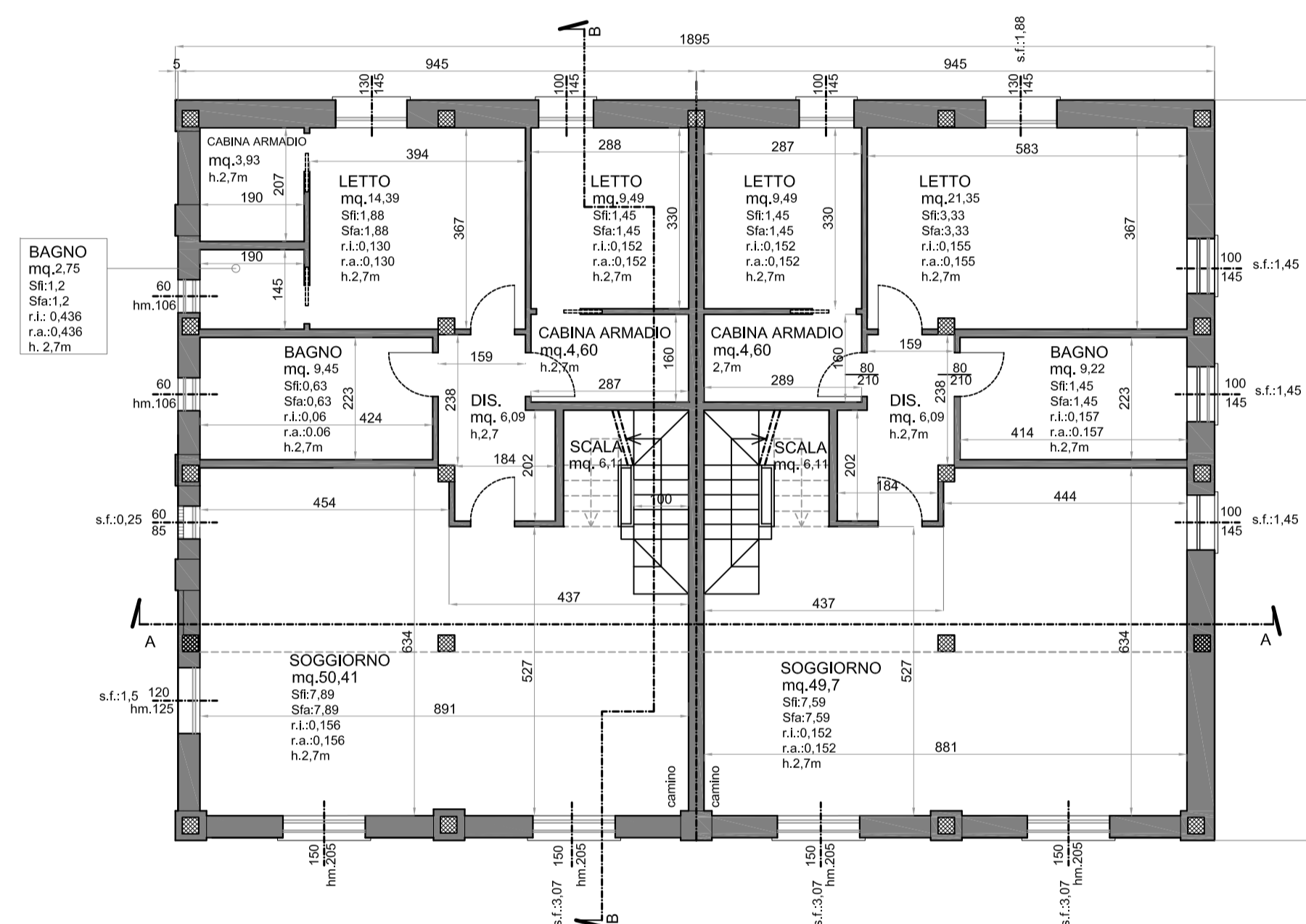

STATO DI PROGETTO:
 PIANTA PIANO PRIMO - Scala 1:100

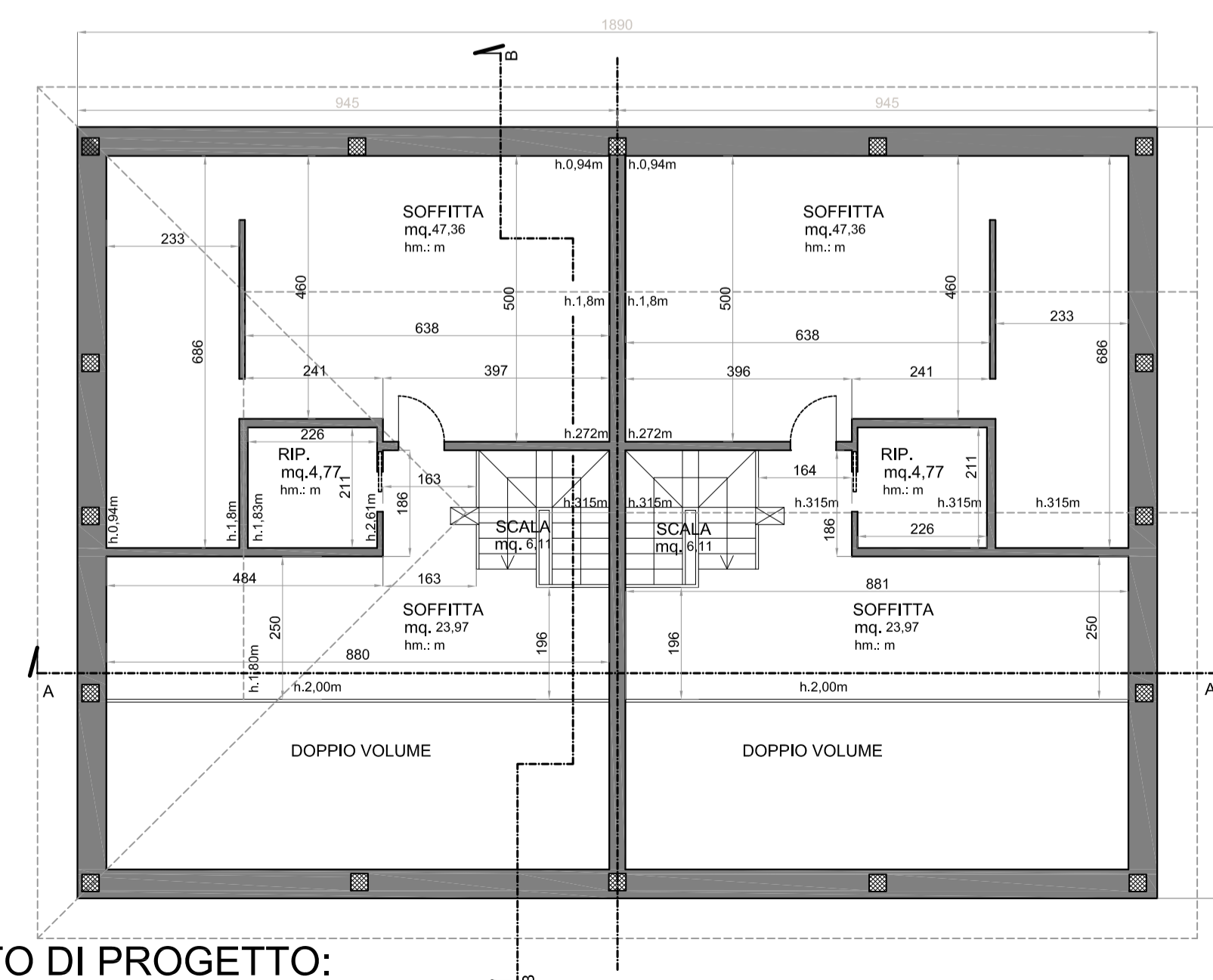

STATO DI PROGETTO:
 PIANTA PIANO SOTTOTETTO - Scala 1:100

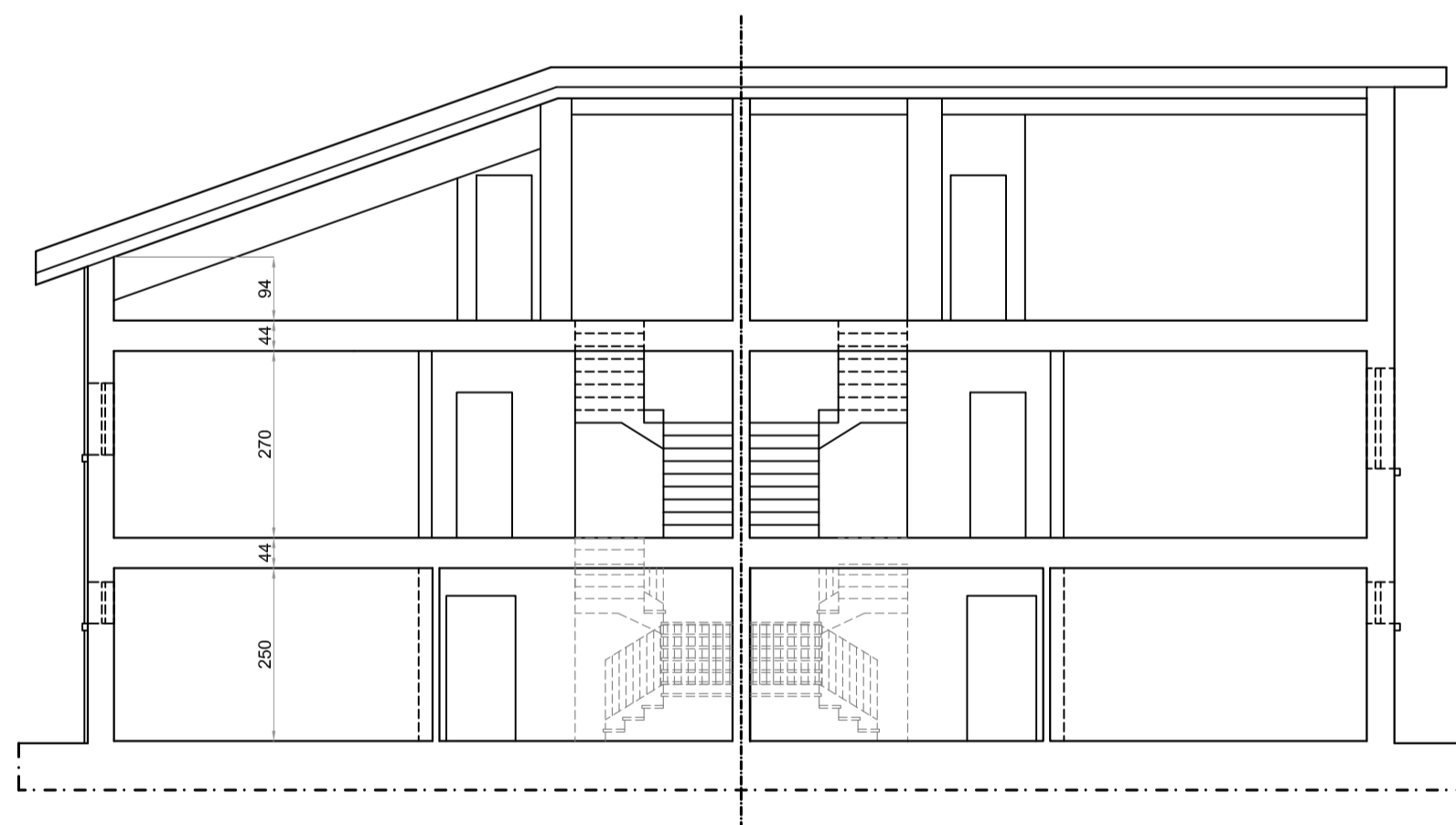

STATO DI PROGETTO:
 SEZIONE AA' - Scala 1:100

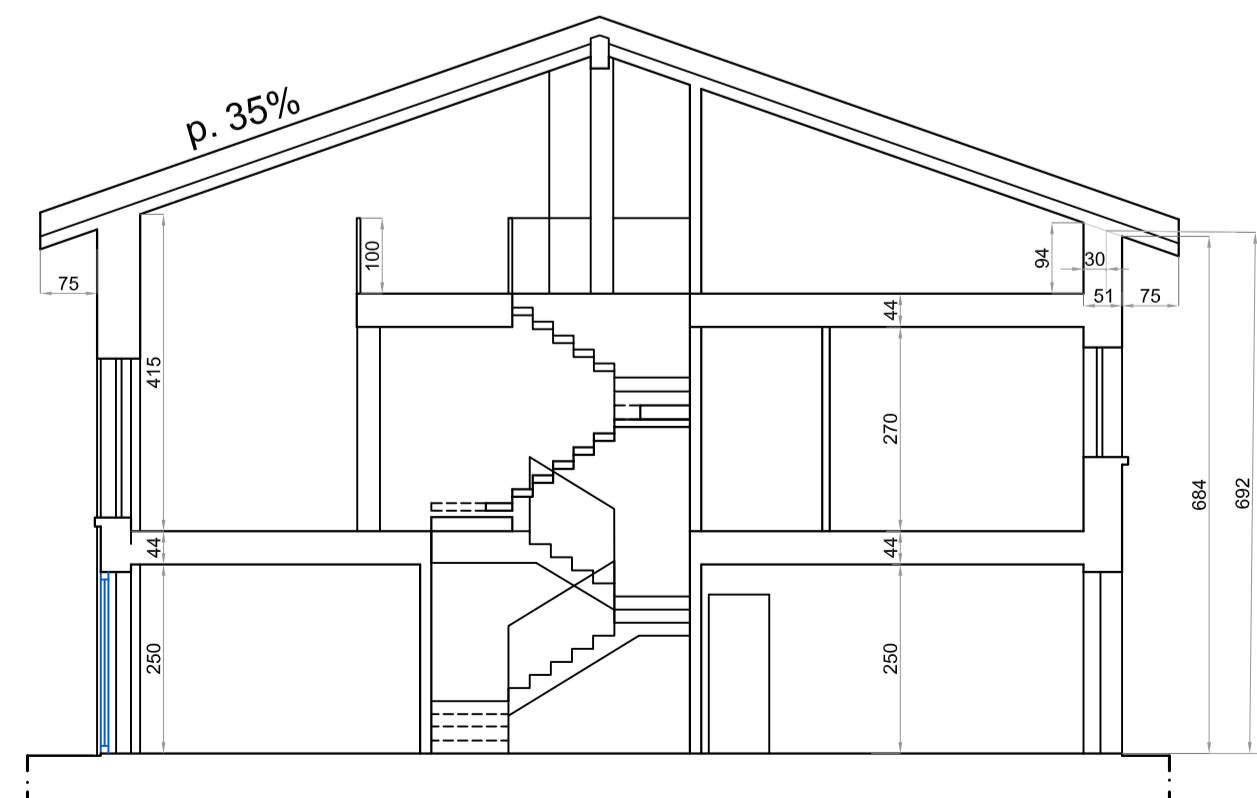

STATO DI PROGETTO:
 SEZIONE BB' - Scala 1:100



STATO DI PROGETTO:
 PROSPETTO SUD - Scala 1:100

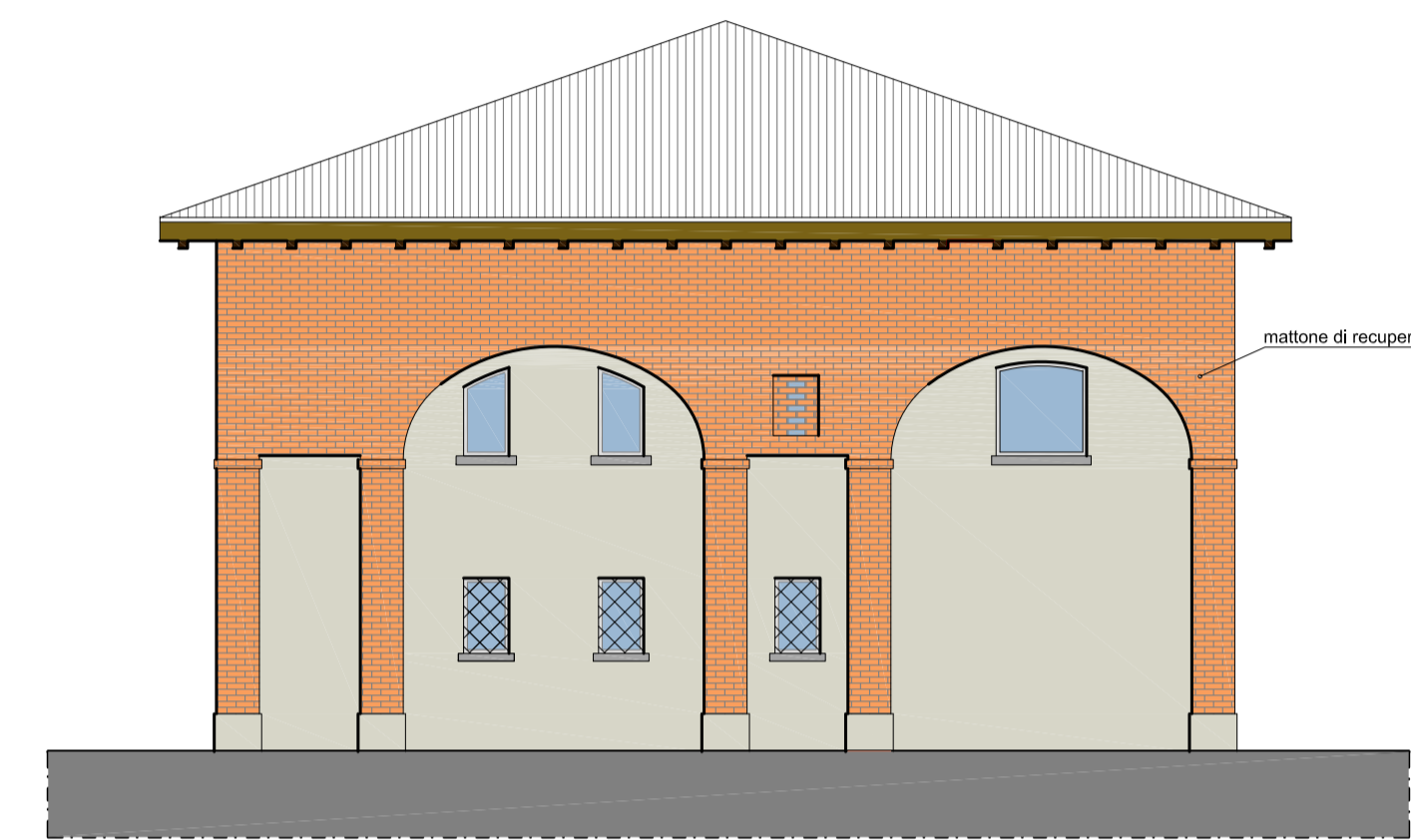

STATO DI PROGETTO:
 PROSPETTO OVEST - Scala 1:100

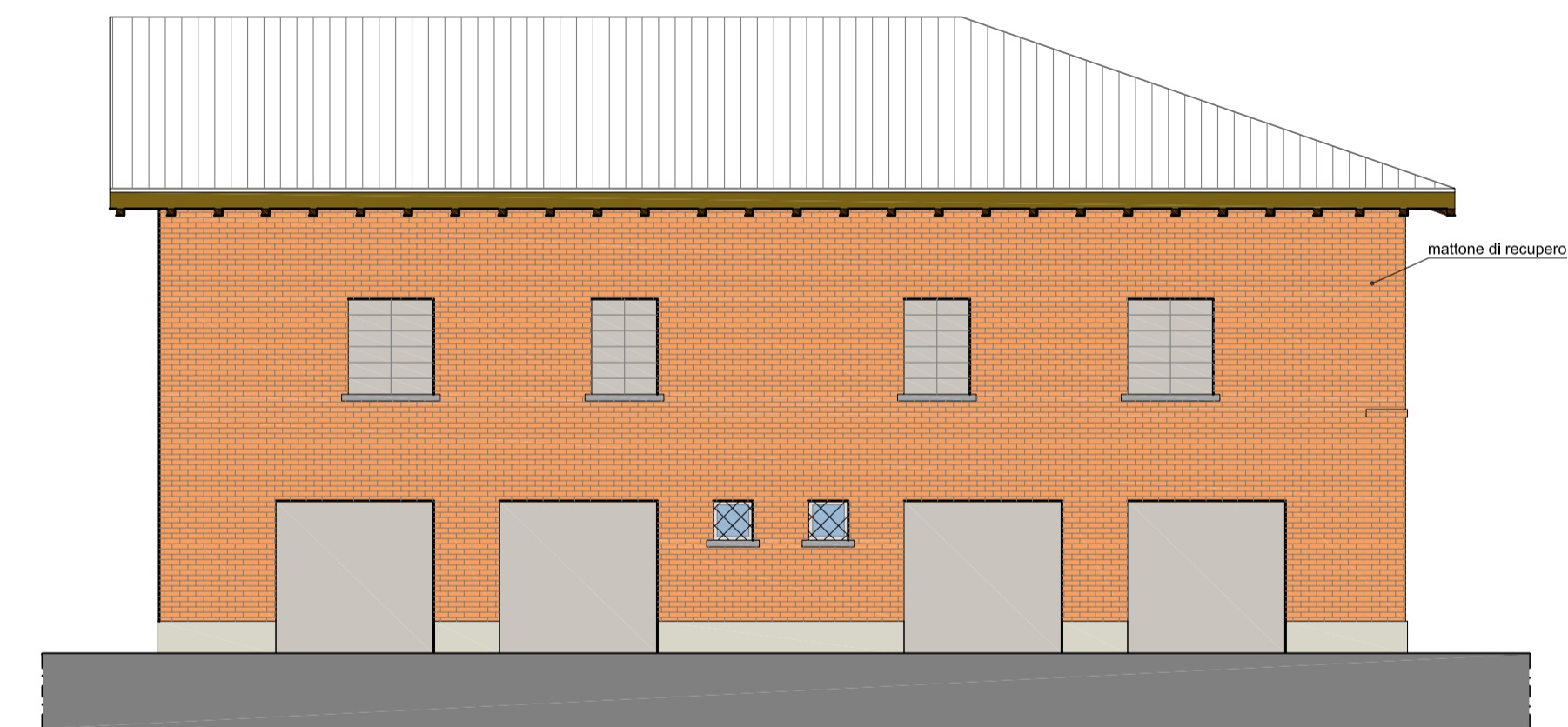

STATO DI PROGETTO:
 PROSPETTO NORD - Scala 1:100

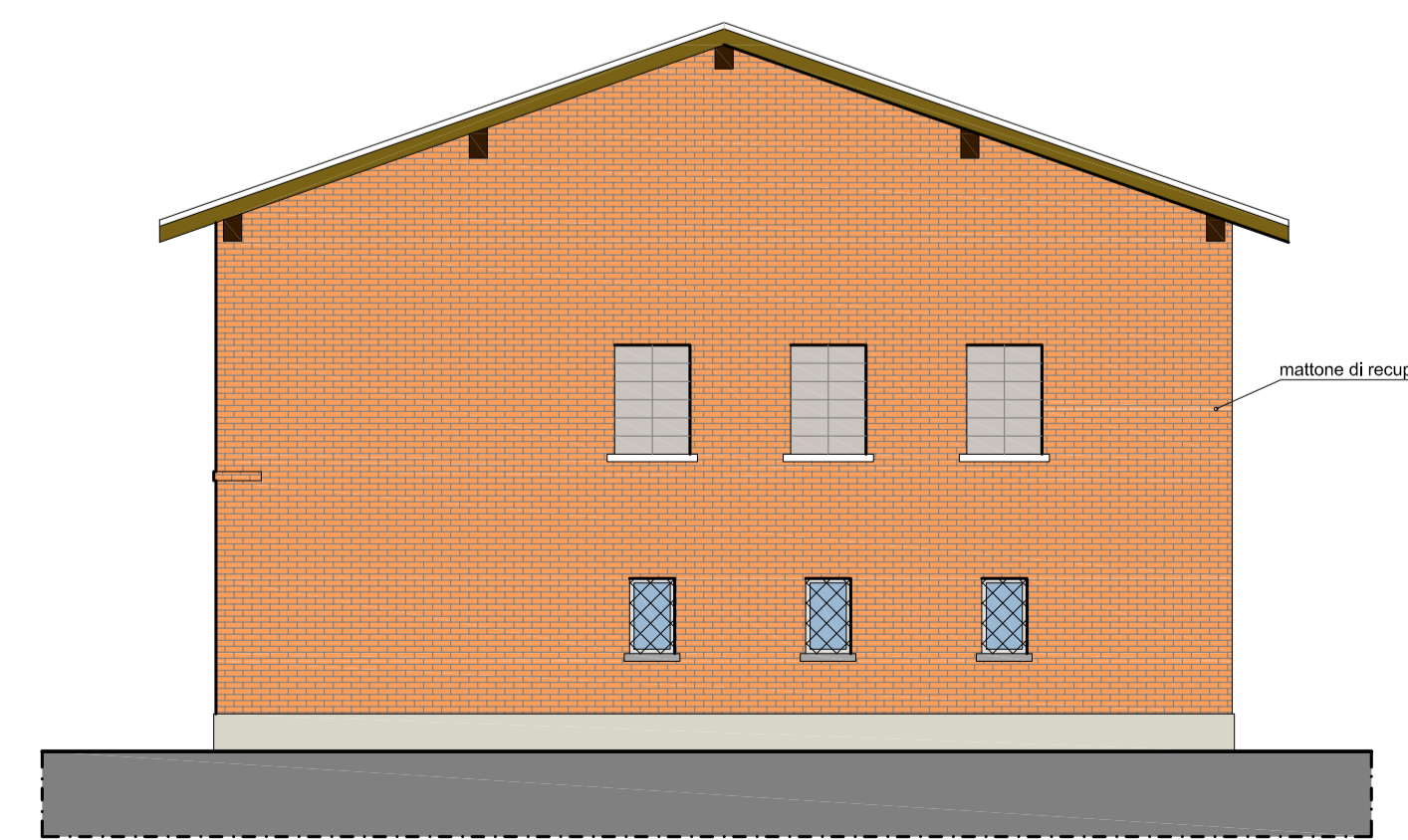

STATO DI PROGETTO:
 PROSPETTO EST - Scala 1:100