	DATI CATASTALI	TAVOLA
	Foglio 3 Particella 116 Settore Edilizia Privata - ISRU TORIA - - TECNICO -	3
Comune di Rubiera Provincia di Reggio nell'Emilia Studio Tecnico FREGNI Geom Lucio 41011 Campogalliano Mo mail: progetto@stt.com tel. 059 7133300	ZONA URBANISTICA Zona Morandi	SCALA 1:100
	ZONA DI PARTICOLARE INTERESSE PAESAGG. AMBIENTALE TR26 STRUTTURE INSEDI. STORICHE ESTERNE AI CENTRI E NUCLEI STORICI SCH/28	
PRECEDENTI URBANISTICI (RE) fabbriato ante 1987 responsabile del settore con provvedimento in data 25/07/2017 n. 14401 del 2017	COMUNE DI RUBIERA (RE) COMMISSIONE PER LA QUALITÀ ARCHITETTONICA ED IL PAESAGGIO art. 3 L.R. 31/2002 26 SET. 2017	
COMMITTENTE Sig. FORGIONE Massimo residente in Rubiera (RE) C.F. FRGMSM79D14H223P	VERBALE N. 04/2017	
PROGETTISTA ARCH. D.L.		
FREGNI Geom Lucio via Dei Mille 27 Campogalliano Mo CF - FRGLCU57R27F257E	ING. BERNARDI Federico via Cerreto 3457 Serramazzoni Mo C.F. BRNFR79C10I462J	
TIMBRI	FIRME	
ARRIVATO 25 SET. 2017		
TITOLO Progetto allegato alla domanda di permesso di costruire (parere preventivo pratica 14401 del 2017) relativo all'organismo edilizio esistente da destinarsi ad abitazione mono familiare previa recupero tipologico con adeguamento sismico ed energetico, posta a Rubiera località Sant'Agata in via S.Agata n°3.		
STATO LEGITTIMATO		

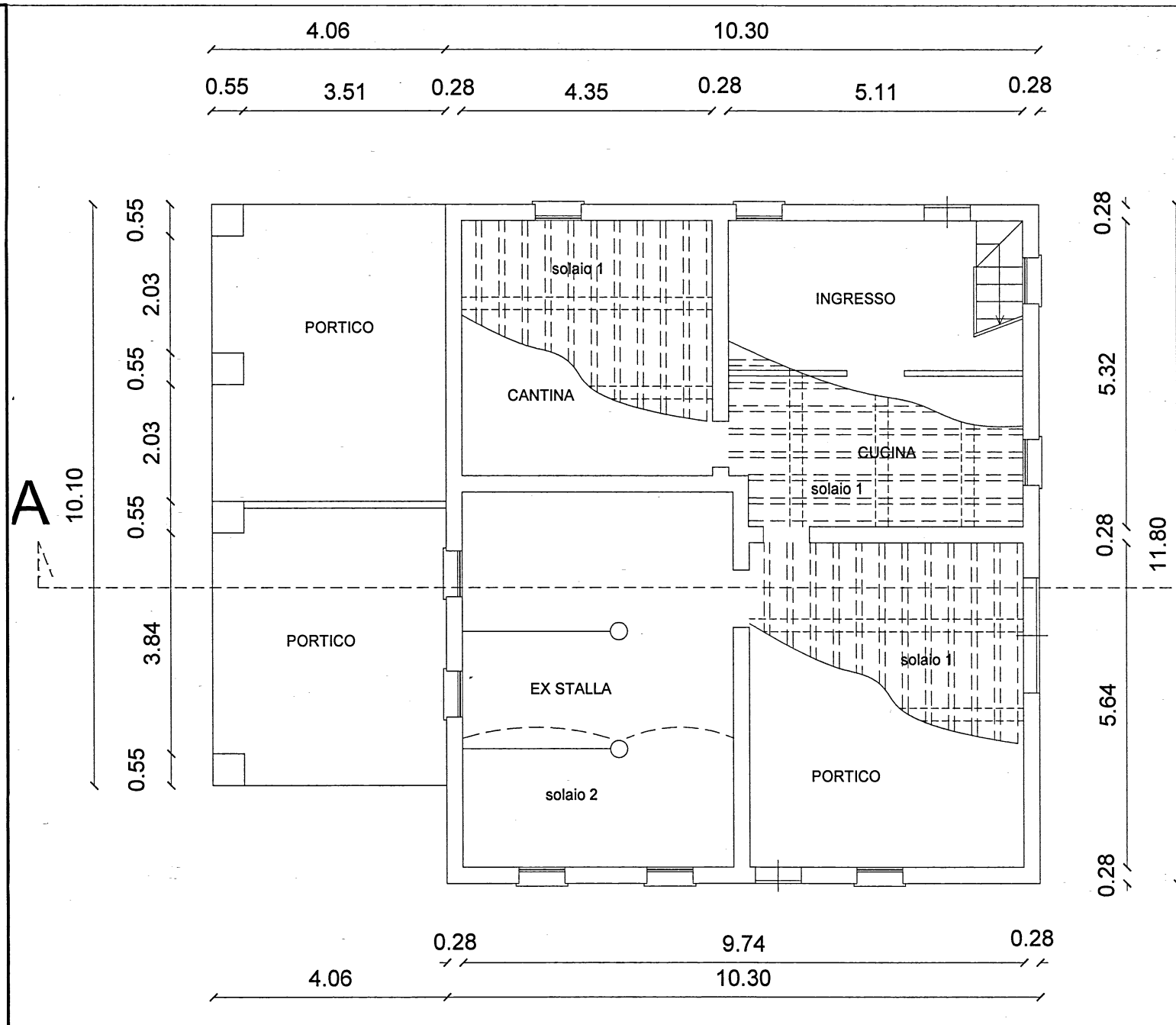

PIANO TERRA solaio 1 travi primarie e secondarie in legno e tavelle
solaio 2 a volte in laterizio con catena metallica

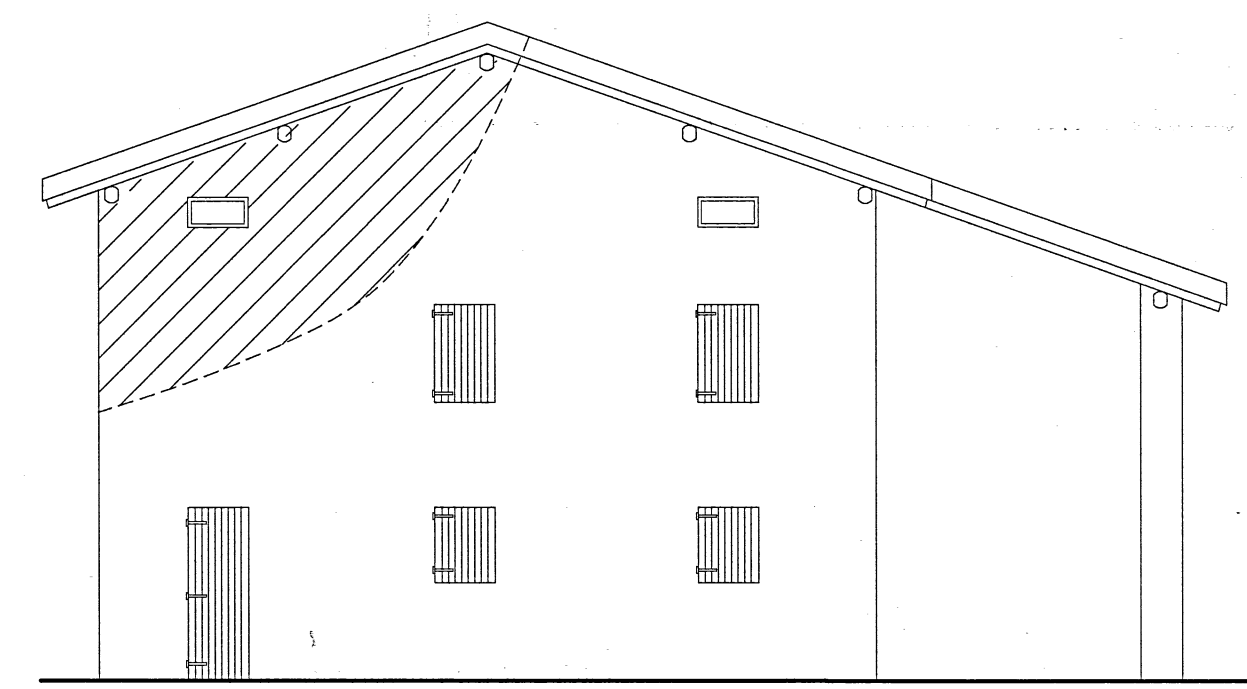

PROSPETTO NORD

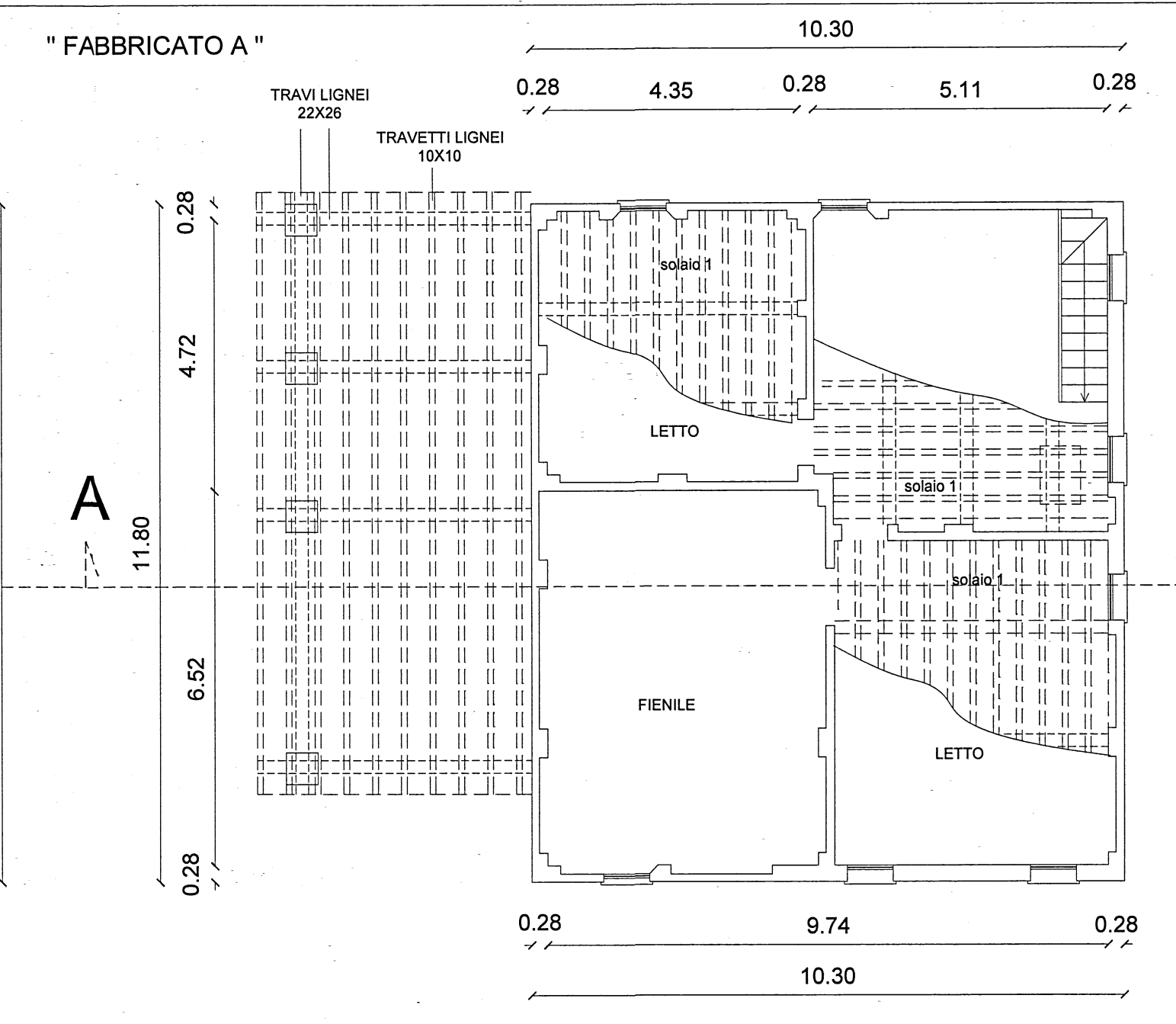

PIANO PRIMO

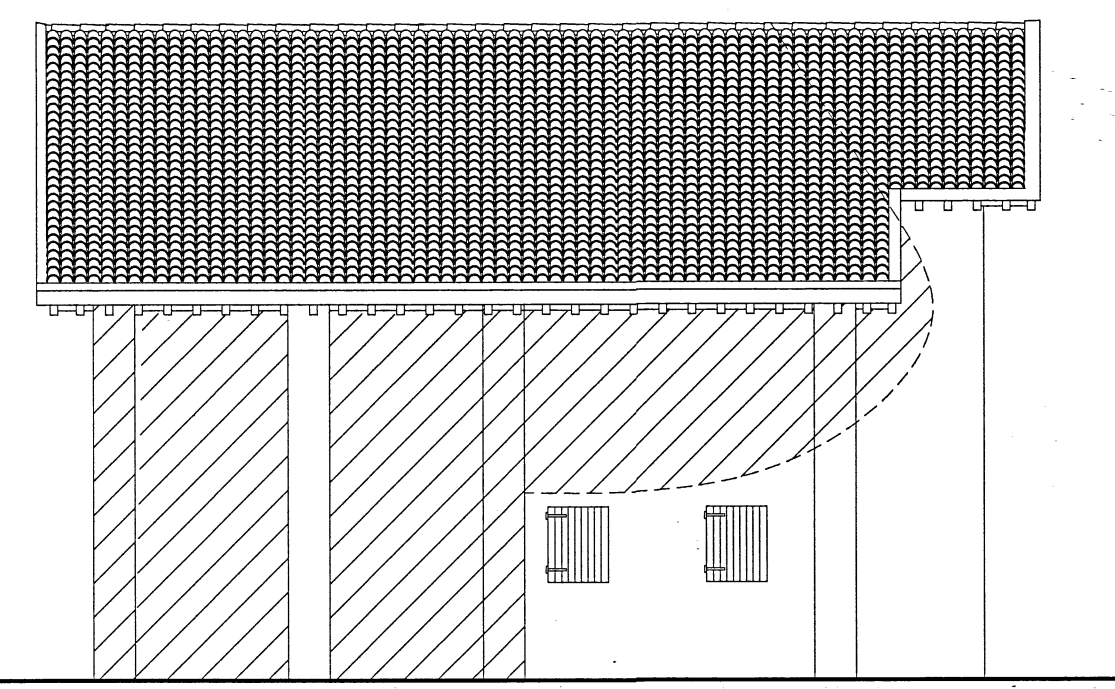

PROSPETTO OVEST

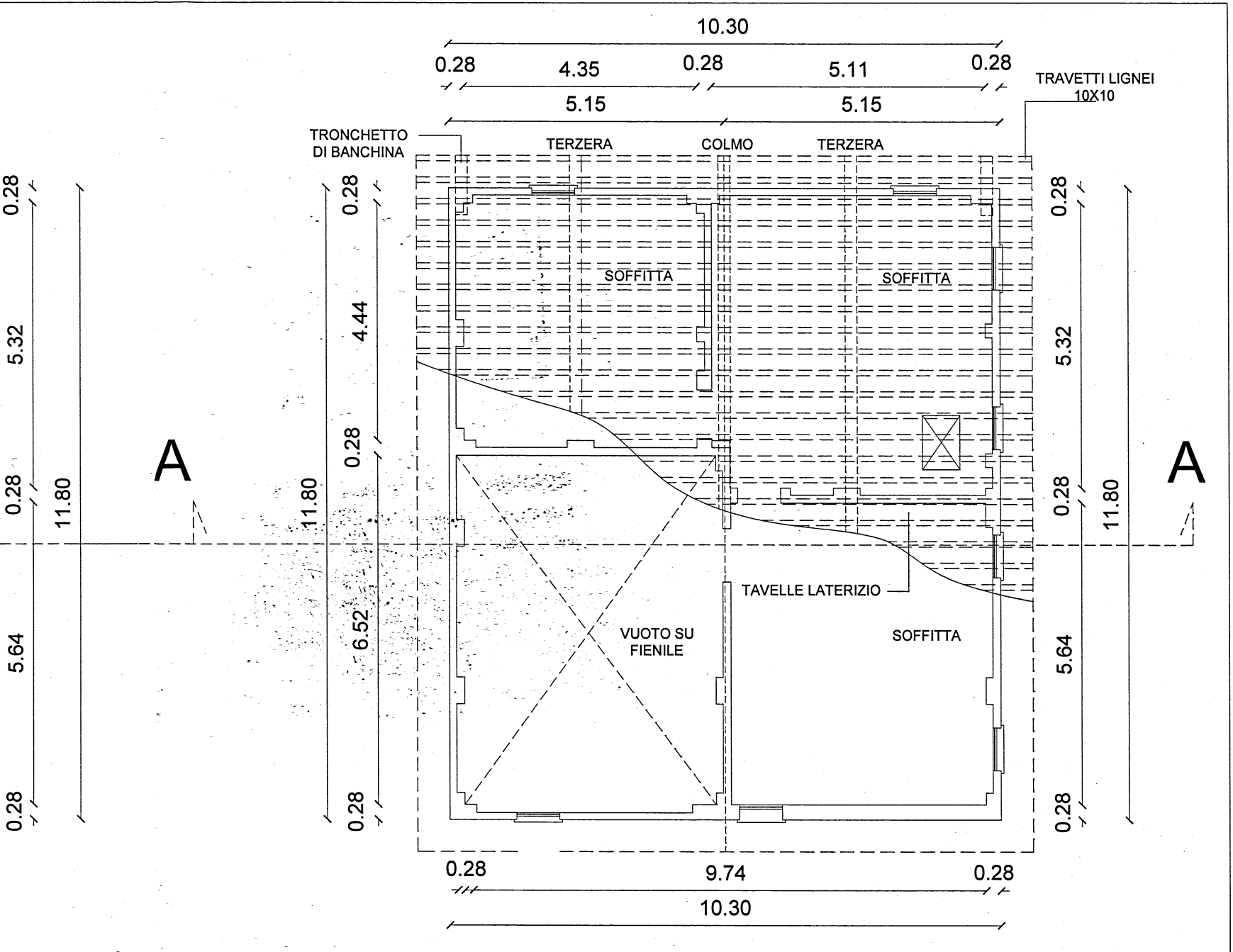

PIANO SECONDO

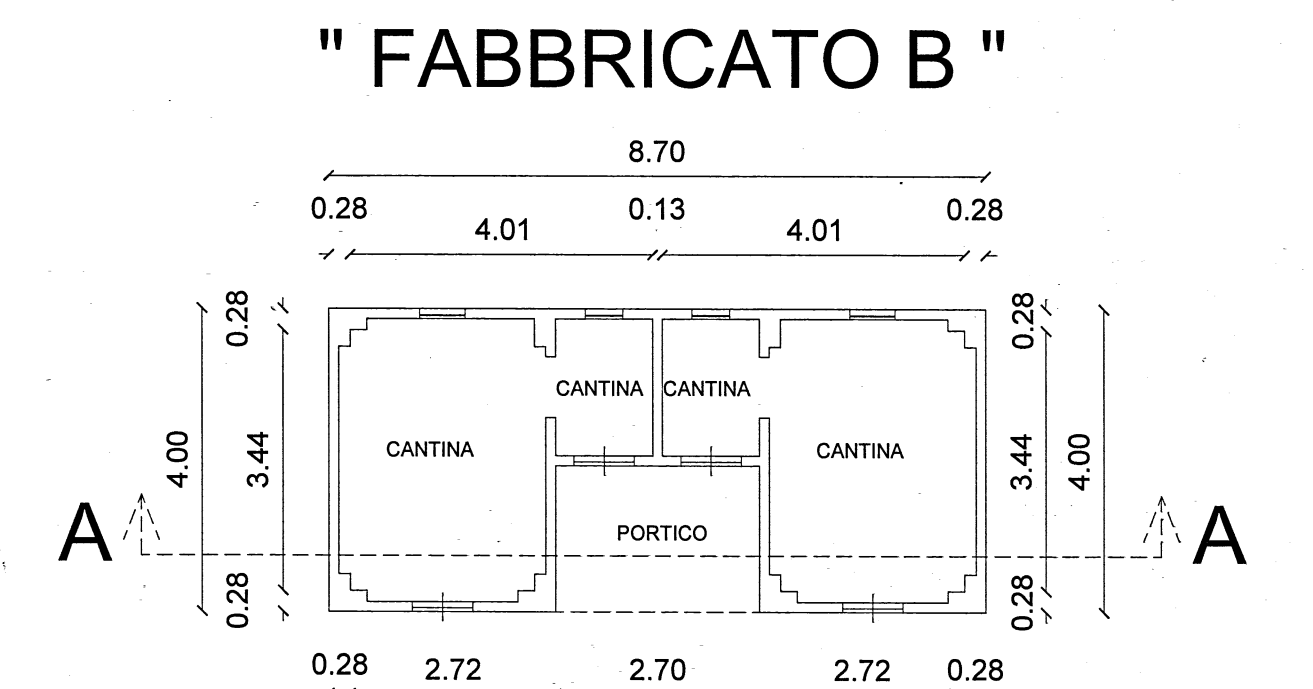

PIANO TERRA

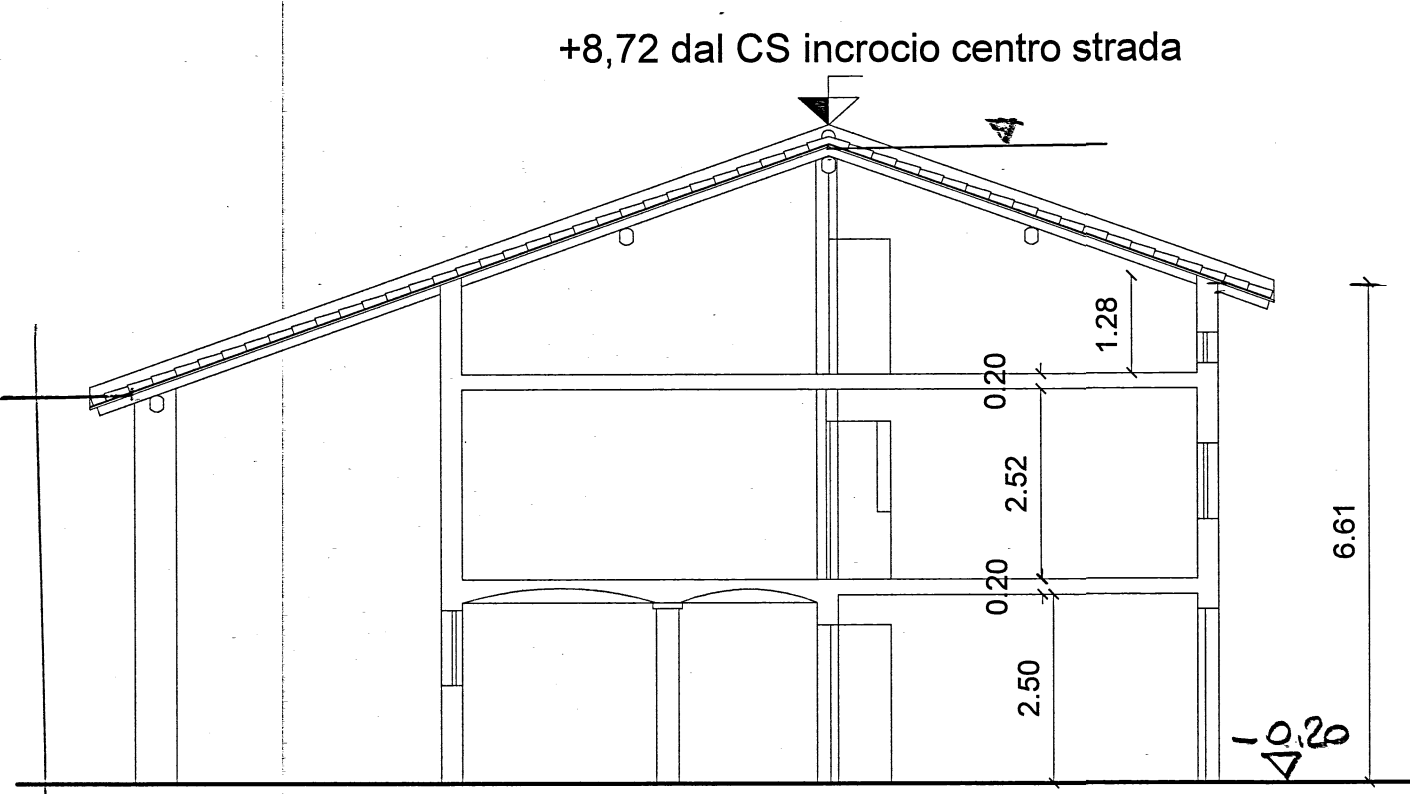

SEZIONE A-A

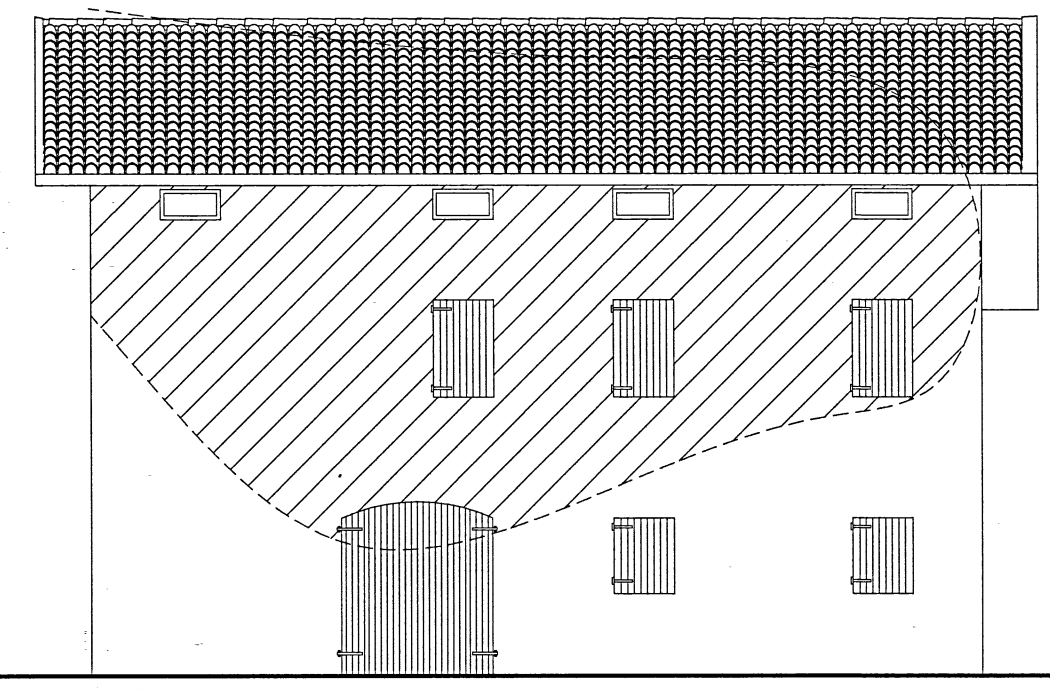

PROSPETTO EST

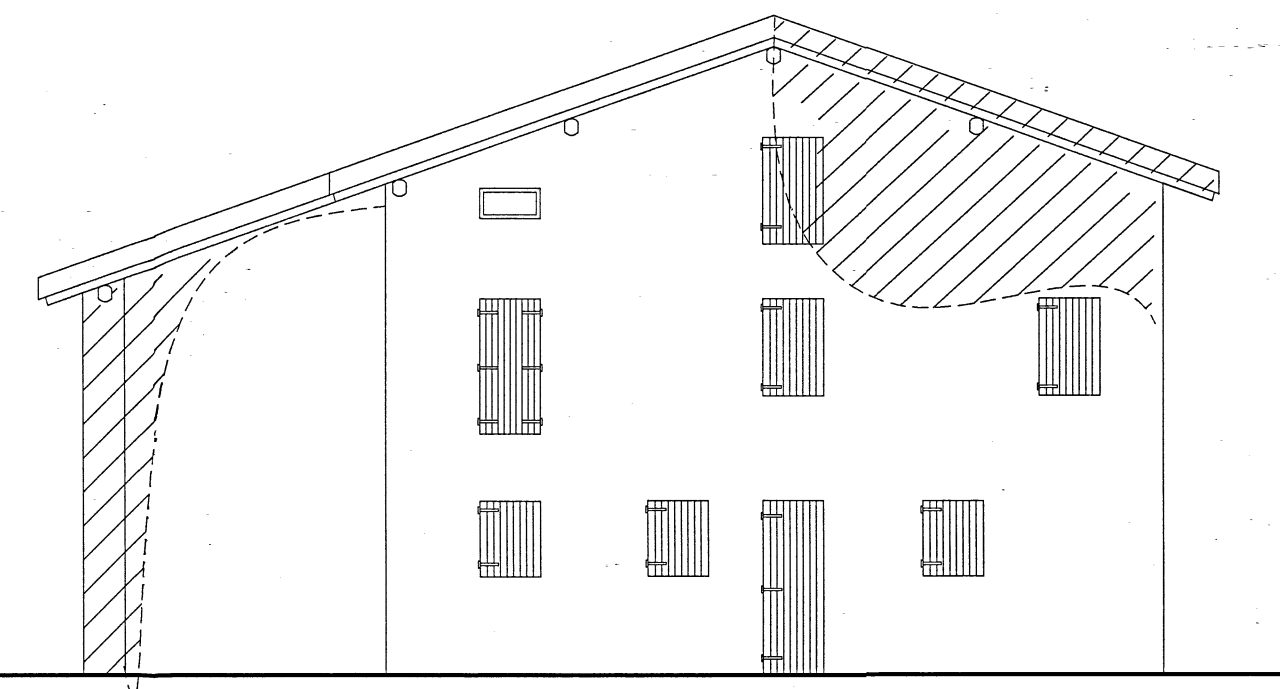

PROSPETTO SUD

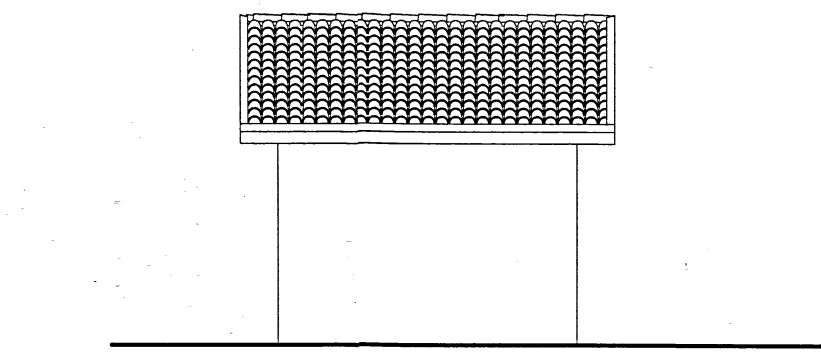

PROSPETTO NORD/SUD

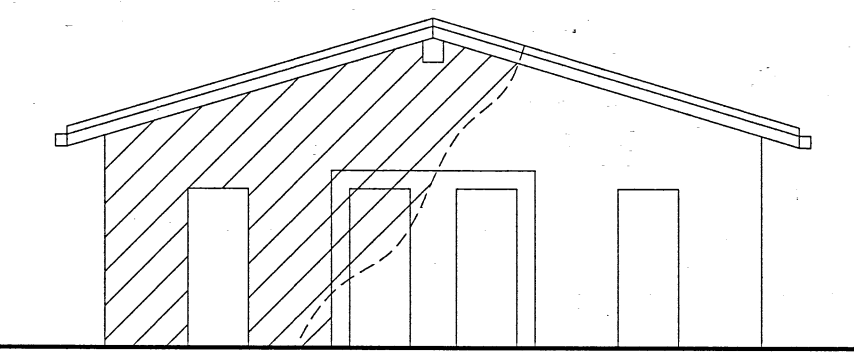

PROSPETTO OVEST

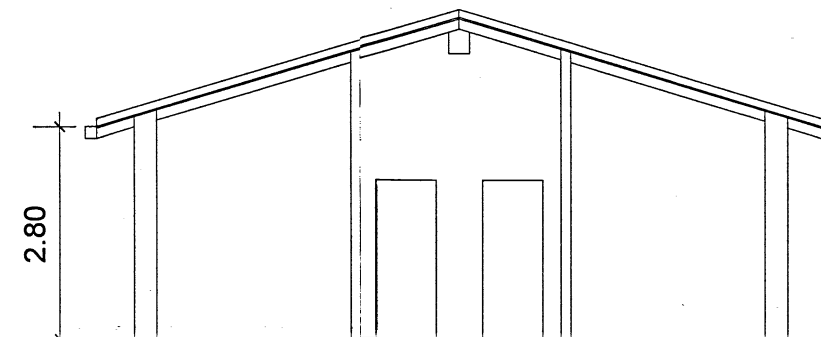

SEZIONE A-A

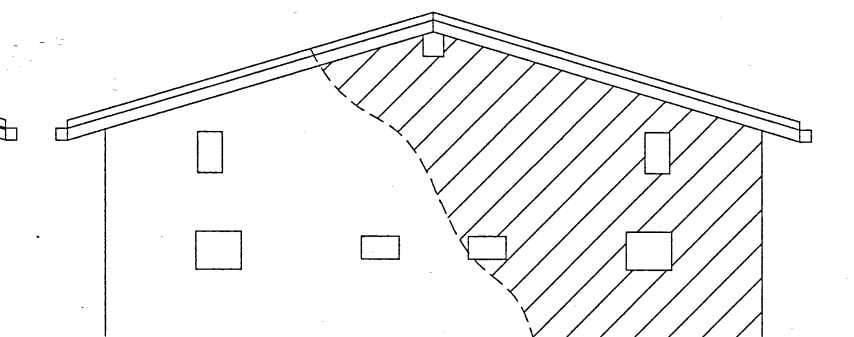

PROSPETTO EST

 **PARTI DI FABBRICATO CROLLATE**