

# PLANIMETRIA DI INQUADRAMENTO TERRITORIALE

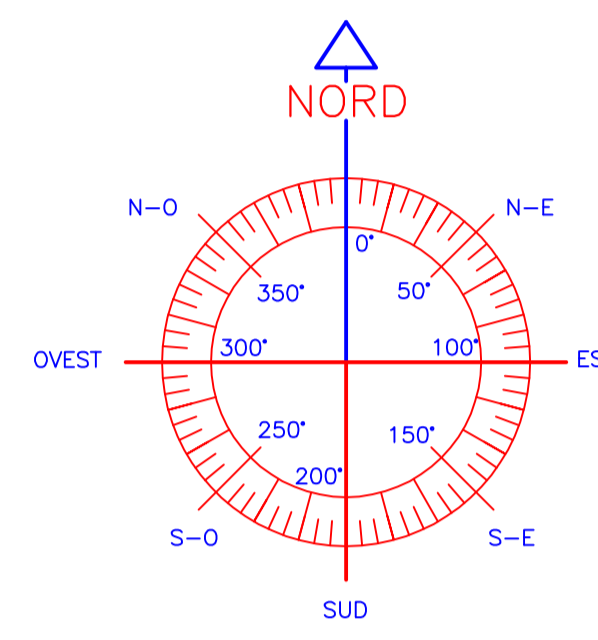
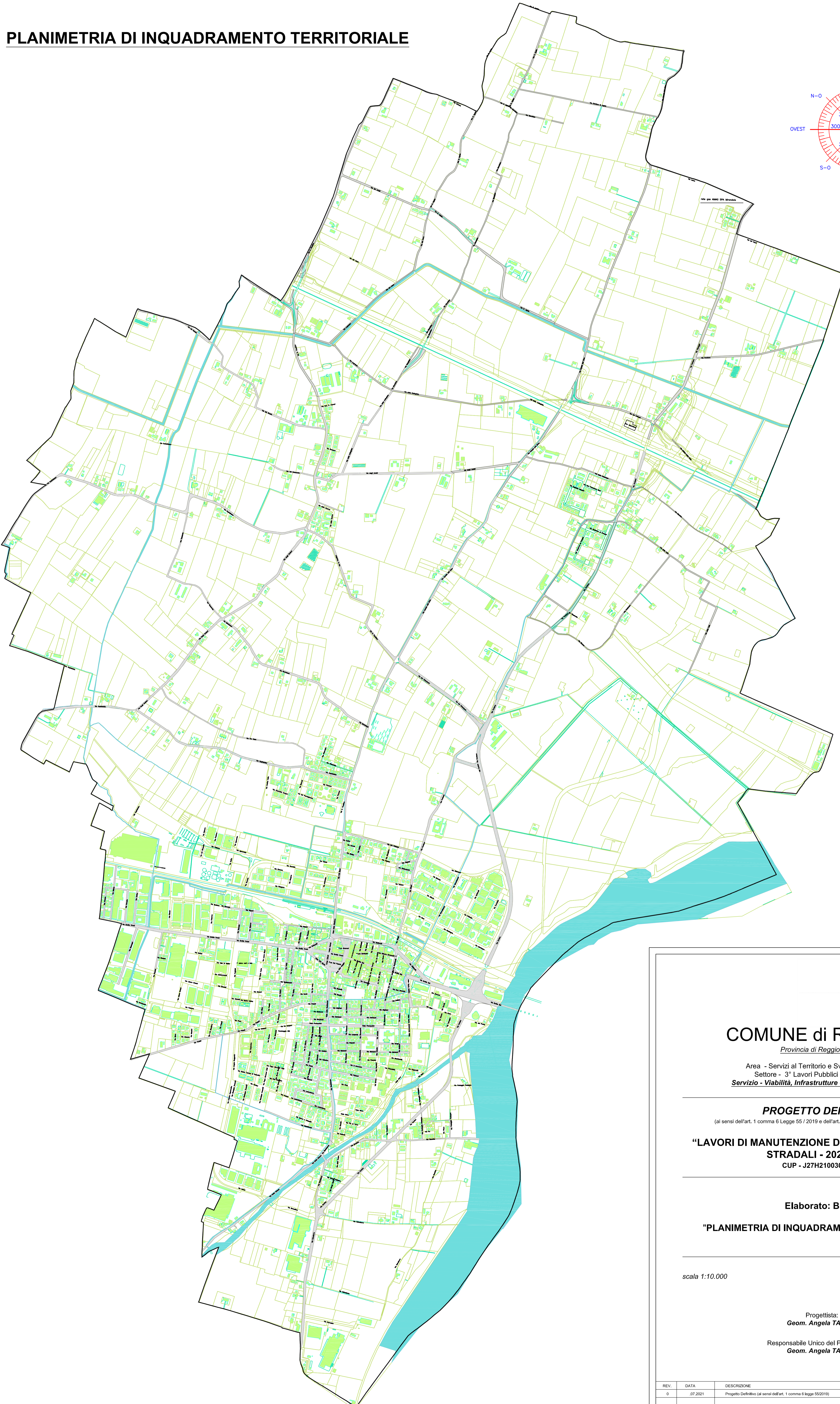

## COMUNE di RUBIERA

Provincia di Reggio Emilia

Area - Servizi al Territorio e Sviluppo economico  
Settore - 3<sup>o</sup> Lavori Pubblici e Manutenzioni  
Servizio - Viabilità, Infrastrutture e Mobilità sostenibile

### PROGETTO DEFINITIVO

(ai sensi dell'art. 1 comma 6 Legge 55 / 2019 e dell'art. 13 comma 2 lettera b) Legge 21/2021)

### "LAVORI DI MANUTENZIONE DELLE PAVIMENTAZIONI STRADALI - 2021-2022"

CUP - J27H21003020004

Elaborato: B.1.01

### "PLANIMETRIA DI INQUADRAMENTO TERRITORIALE"

scala 1:10.000

Rubiera, luglio 2021

Progettista:  
Geom. Angela TALAMI

Responsabile Unico del Procedimento  
Geom. Angela TALAMI

ACCORDO  
QUADRO  
2021-2022  
PAVIMENTAZIONI  
STRADALI

| REV. | DATA    | DESCRIZIONE  | REDATTO             | VERIFICATO          |
|------|---------|--|---------------------|---------------------|
| 0    | 07/2021 | Progetto Definitivo (ai sensi dell'art. 1 comma 6 legge 55/2019) | Geom. Angela TALAMI | Ing. Sabrina BOCCIA |
|      |         |  |                     |                     |
|      |         |  |                     |                     |