

Piazza del Popolo

PIANTA PIANO TERZO_STATO LEGITTIMATO

PONTI GIANLUCA
architetto
 Studio : Via ... n. 46 - 40138 Bologna (BO)
 Tel. +39 051 2627266 - fax +39 051 2627268
 email: g.ponti@pontigianluca.com
 www.pontigianluca.com

ADORNI NAZARENA
ingegnere
 Studio : Via ... n. 10 - 42124 Reggio Emilia
 Tel. +39 0522 431111 - fax +39 0522 431112
 email: nazarena.adorni@ingegnerena.com

IL FORTE s.r.l.
 C.F. 15154370300

Progetto : SCIA PER ...
 PER OPERE INTERNE ED ESTERNE
 IN FABBRICATO CIVILE CON FUNZIONE MISTA
 in Piazza XXIV Maggio civ. 15 - 40138 Bologna (RE)

Objetto della tavola :
STATO LEGITTIMATO
PIANTA PIANO TERZO

Proporzio di SCALA :
 1:50
 Data :
 Maggio 2021
 Approvazione :
 27.05.2021

L.04

Via Emilia Ovest

Accesso al civico n. 5

Accesso al civico n. 3

Accesso al civico n. 1



Piazza XXIV Maggio
 Accesso al civico n. 15

PONTI GIANLUCA
 architetto
 Studio : Via Emilia n. 16 - 40138 Bologna (BO)
 Tel. +39 051 2621111 - Fax +39 051 2621112
 email: ponti@pontigianluca.it
 www.pontigianluca.it

ADORNI NAZARENA
 ingegnere
 Studio : Via Gianni Capoi, Viale 10, 42124 Reggio Emilia
 email: nazarena.adorni@ingegnerena@gmail.com

Committente :
IL FORTE srl
 C.F. 15194370300

Progetto :
 SCIA PER IL RINNOVO E RISTRUTTURAZIONE CONSERVATIVA
 PER OPERE INTERNE ED ESTERNE
 IN FABBRICATO CIVILE CON FUNZIONE MISTA
 in Piazza XXIV Maggio civ. 15 - 40138 Bologna (RE).

Oggetto della tavola :
STATO LEGITTIMATO
 PIANTA PIANO QUARTO

Proporzio di SCALA :
 1 : 50
 Data :
 Maggio 2021
 Approvazione :
 27.05.2021

L.05

PIANTA PIANO QUARTO_STATO LEGITTIMATO

Piazza del Popolo

Accesso al civico n. 5

Accesso al civico n. 3

Accesso al civico n. 1

Accesso al civico n. 15



Piazza del Popolo

PIANTA PIANO COPERTURA STATO LEGITTIMATO

PONTI GIANLUCA
 architetto
 Studio : Via Emilia n. 16 - 40138 Bologna (BO)
 Tel. +39 051 2621111 - Fax +39 051 2621112
 Mail : gianluca.ponti@gmail.com
 www.gianlucaponti.it

ADORNI NAZARENA
 ingegnere
 Studio : Via Gianni Gaglioli Viale 10 - 42124 Reggio Emilia
 email: nazarena.adorni@ingegnere@gmail.com

Committente :
IL FORTE srl
 C.F. 15194370300

Progetto :
 SCIA PER IL RINNOVO E RISTRUTTURAZIONE CONSERVATIVO
 PER OPERE INTERNE ED ESTERNE
 IN FABBRICATO CIVILE CON FUNZIONE MISTA
 in Piazza XXIV Maggio civ. 15 - 40138 Bologna (RE).

Oggetto della tavola :
STATO LEGITTIMATO
 PIANTA PIANO COPERTURA

Proprietà di SICILIA :
 1:50
 Data :
 Maggio 2021
 Approvazione :
 27.05.2021

L.06

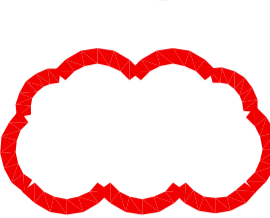

RICHIESTE AL COMUNE
COMMISSIONE EDILIZIA

OPERE AUTORIZZATE CON
SCIA 15232 del 21/12/2020

STATO DI FATTO
PROGETTO DA DEFINIRE

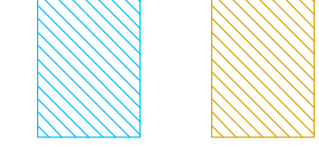

PONTI GIANLUCA
architetto
Studio: - Via S. 4988, Rubiera (RE)
tel. 0522 427265 fax 0522 420888
email: gioncarichetto@gmail.com
www.gianlucaponti.it

ADORNI NAZARENA
ingegnere
Studio: - Via Gianni Gaglioli Viale 10, 42124 Reggio Emilia
email: nazarena.adorni@ingegneri@gmail.com

Committente:
IL FORTE srl
C.F. 15154310300

Progetto:
RICHIESTA DI PARERE PRELIMINARE PER
L'INTERVENTO DI RESTAURO E RISTRUTTURAZIONE
PER OPERE INTERNE ED ESTERNE
IN FABBRICATO CIVILE CON FUNZIONE MISTA
in Piazza XXIV Maggio civ. 15 - 42041 Rubiera (RE).

Oggetto della tavola:
STATO DI PROGETTO
PIANTA PIANO SECONDO

Proprietà di SCALA:
1:150
Data:
Novembre 2021
Aggiornamenti:
04/11/2021

P.03



Via Emilia Ovest

Piazza XXIV Maggio

Piazza del Popolo

PIANTA PIANO SECONDO Stato di Progetto

OPERE AUTORIZZATE CON
SCIA 15232 del 21/12/2020

STATO DI FATTO
PROGETTO DA DEFINIRE

PONTI GIANLUCA
architetto
Studio : Via ... n. 16 - 42048 Rubiera (RE)
Tel. +39 0522 427866 fax +39 0522 428288
email: gponchi@pontigianluca.com
www.pontigianluca.it

ADORNI NAZARENA
ingegnere
Studio : Via Gianni Gaglioli Viale 10 - 42124 Reggio Emilia
email: nazarena.adorni@ingegnerena.com

Committente :
IL FORTE srl
C.F. 1519437030

Progetto :
RICHIESTA DI PARERE PRELIMINARE PER
L'INTERVENTO DI RISTRUTTURAZIONE E
PER OPERE INTERNE ED ESTERNE
IN FABBRICATO CIVILE CON FUNZIONE MISTA
in Piazza XXIV Maggio civ. 15 - 42048 Rubiera (RE).

Oggetto dell'opera :
STATO DI PROGETTO
PIANTA PIANO COPERTURA

Proprietà di SCALA :
1 : 50
1 : 100
Data :
Novembre 2021
Aggiornamenti :
04/11/2021

P.06



PIANTA PIANO COPERTURA_STATO DI PROGETTO

Piazza del Popolo

PIANTA PIANO TERRA_STATO COMPARATIVO



Altri spazi fuori contratto e/o altri tempi

PONTI GIANLUCA
 architetto
 Studio: Via Cavour, 11 - 40138 Bologna (BO)
 Tel. +39 051 2627266 Fax +39 051 2627268
 Mail: g.ponti@architetto@gmail.com
 www.gianlucaiponti.it

ADORNI NAZARENA
 ingegnere
 Studio: Via Chiama Gaglioli Viale 10, 42124 Reggio Emilia
 email: nazarena.adorni@ingegnere@gmail.com

Committente:
IL FORTE srl
 C.F. 15194370300

Progetto:
 RICHIESTA DI PARERE PRELIMINARE PER
 LA TRASFORMAZIONE E IL RISTRUTTURAMENTO
 PER OPERE INTERNE ED ESTERNE
 IN FABBRICATO CIVILE CON FUNZIONE MISTA
 in Piazza XXV Maggio civ. 15 - 40138 Rubiera (RE).

Oggetto della tavola:
STATO COMPARATIVO
PIANTA PIANO TERRA

Revisione di: **SCALA**
 1:150
 Data: **Novembre 2021**
 Aggiornamenti: **02/11/2021**

GR.01

Via Emilia Ovest

Accesso al civico n. 1

Accesso al civico n. 3



Altri spazi fuori contratto e/o altri terreni

Accesso al civico n. 15

Piazza XXIV Maggio

Piazza dei Popoli

PIANTA PIANO PRIMO_STATO COMPARATIVO

PONTI GIANLUCA
 architetto
 Studio: Via Emilia Ovest n. 15, 40138 Bologna (BO)
 tel. +39 051 2621266 fax +39 051 2621268
 email: gponchi@ponti.com
 www.gianlucaiponti.it

ADORNI NAZARENA
 ingegnere
 Studio: Via Gianni Gaglioli, 10, 42124 Reggio Emilia
 email: nazarena.adorni@ingegneri.com

Committente:
IL FORTE srl
 C.F. 15154370300

Progetto:
 RICHIESTA DI PARERE PRELIMINARE PER
 LA REALIZZAZIONE DI UN STATO COMPARATIVO
 PER OPERE INTERNE ED ESTERNE
 IN FABBRICATO CIVILE CON FUNZIONE MISTA
 in Piazza XXIV Maggio civ. 15, 40138 Bologna (RE).

Oggetto della tavola:
STATO COMPARATIVO
PIANTA PIANO PRIMO

Proporzio di SCALA:
 1:50
 Data:
 Novembre 2021
 Aggiornamenti:
 02/11/2021

GR.02

PONTI GIANLUCA
architetto
 Studio :
 Via Emilia Est. n° 9/c, 42048 Rubiera (RE)
 tel. - fax 0522-627988 cell. 335-5246688
 g.ponti@pontigianluca.com
 www.pontigianluca.it

ADORNI MAZARENA
ingegneri
 Studio :
 Via Cesare Gajani Viale 10, 42124 Reggio Emilia
 tel. - fax 0522-430000
 email: mazarena.adorni.ingegneri@gmail.com
 www.adorni-mazarena.it

Comitente :
IL FORTE srl
 C.F. 1515471000

Progetto :
**RICHIESTA DI PARERE PREVENTIVO PER
 RESTAURO E RISANAMENTO CONSERVATIVO
 PER OPERE INTERNE ED ESTERNE
 DELL'EDIFICIO "IL FORTE" SITO IN
 PIAZZA XXIV MAGGIO n. 15, 42048 Rubiera (RE)**

Oggetto della tavola :
STATO COMPARATIVO
PIANTA PIANO SECONDO

Rilasciato al SCALA :
 1 : 50
 Data :
 Novembre 2021
 Approvato :
 02.11.2021

GR.03



PIANTA PIANO SECONDO _ STATO DI PROGETTO

Piazza del Popolo



PONTI GIANLUCA
 architetto
 Studio : Via S. Vito, 42/48 - 42100 Reggio Emilia
 Tel. +39 0522 472868 - fax +39 0522 472868
 email: ponti@architettoponti.com
 www.gianlucaponti.it

ADORNI NAZARENA
 ingegnere
 Studio : Via Gianni Gaglioli Viale 10, 42124 Reggio Emilia
 email: nazarena.adorni@ingegnerenazarena.com

Committente :
IL FORTE srl
 C.F. 15154370300

Progetto :
 RICHIESTA DI PARERE PRELIMINARE PER
 IL PROGETTO DI RISTRUTTURAZIONE E
 PER OPERE INTERNE ED ESTERNE
 IN FABBRICATO CIVILE CON FUNZIONE MISTA
 in Piazza XXV Maggio civ. 15 - 42044 Rubiera (RE)

Oggetto della tavola :
STATO COMPARATIVO
PIANTA PIANO TERZO

Proporzio di SCALA :
 1:50
 Data :
 Novembre 2021
 Aggiornamenti :
 02/11/2021

GR.04

PIANTA PIANO TERZO_STATO COMPARATIVO



PONTI GIANLUCA
 architetto
 Studio : Via. n° 16 - 42048 Rubiera (RE)
 Tel. +39 0522 427866 fax +39 0522 428088
 email: pontiarchitetto@gmail.com
 www.gianlucaponti.it

ADORNI NAZARENA
 ingegnere
 Studio : Via. Gianna Goggioli Viale 10 - 42124 Reggio Emilia
 email: nazarena.adorni@ingegnerengmail.com

Committente : **IL FORTE** srl
 C.F. 15194370300

Progetto : **RICHIESTA DI PARERE PRELIMINARE PER LA VERIFICA STRUTTURALE E LA PROVA PER OPERE IN FERRO ED ESTERNE IN FABBRICATO CIVILE CON FUNZIONE MISTA** in Piazza XXIV Maggio civ. 15 - 42048 Rubiera (RE).

Oggetto della tavola : **STATO COMPARATIVO**
PIANTA PIANO QUARTO

Proporzio di SCALA : 1:50
 Data : Novembre 2021
 Aggiornamenti : 02/11/2021
GR.05

PIANTA PIANO QUARTO_STATEO COMPARATIVO



PIANTA PIANO COPERTURA_STATO COMPARATIVO

PONTI GIANLUCA
architetto
 Studio : Via. n° 16 - 42048 Rubiera (RE)
 Tel. n° 0522/427866 - fax n° 0522/429888
 email: pontiarchitetto@gmail.com
 www.gianlucaponti.it

ADORNI NAZARENA
ingegnere
 Studio : Via. Gioiello, Via. n° 10 - 42124 Reggio Emilia
 email: nazarena.adorni@ingegnere@gmail.com

Committente :
IL FORTE srl
 C.F. 15194370300

Progetto :
 RICHIESTA DI PARERE PRELIMINARE PER
 LA REALIZZAZIONE DI UN STATO COMPARATIVO
 PER OPERE INTERNE ED ESTERNE
 IN FABBRICATO CIVILE CON FUNZIONE MISTA
 in Piazza XXIV Maggio civ. 15 - 42048 Rubiera (RE).

Oggetto della tavola :
STATO COMPARATIVO
PIANTA PIANO COPERTURA

Proporzio di Scala :
 1 : 50

Data :
 Novembre 2021

Aggiornamenti :
 02/11/2021

GR.06