CONFRONTO PERIMETRAZIONI SU BASE CATASTALE - SCALA 1:2.000

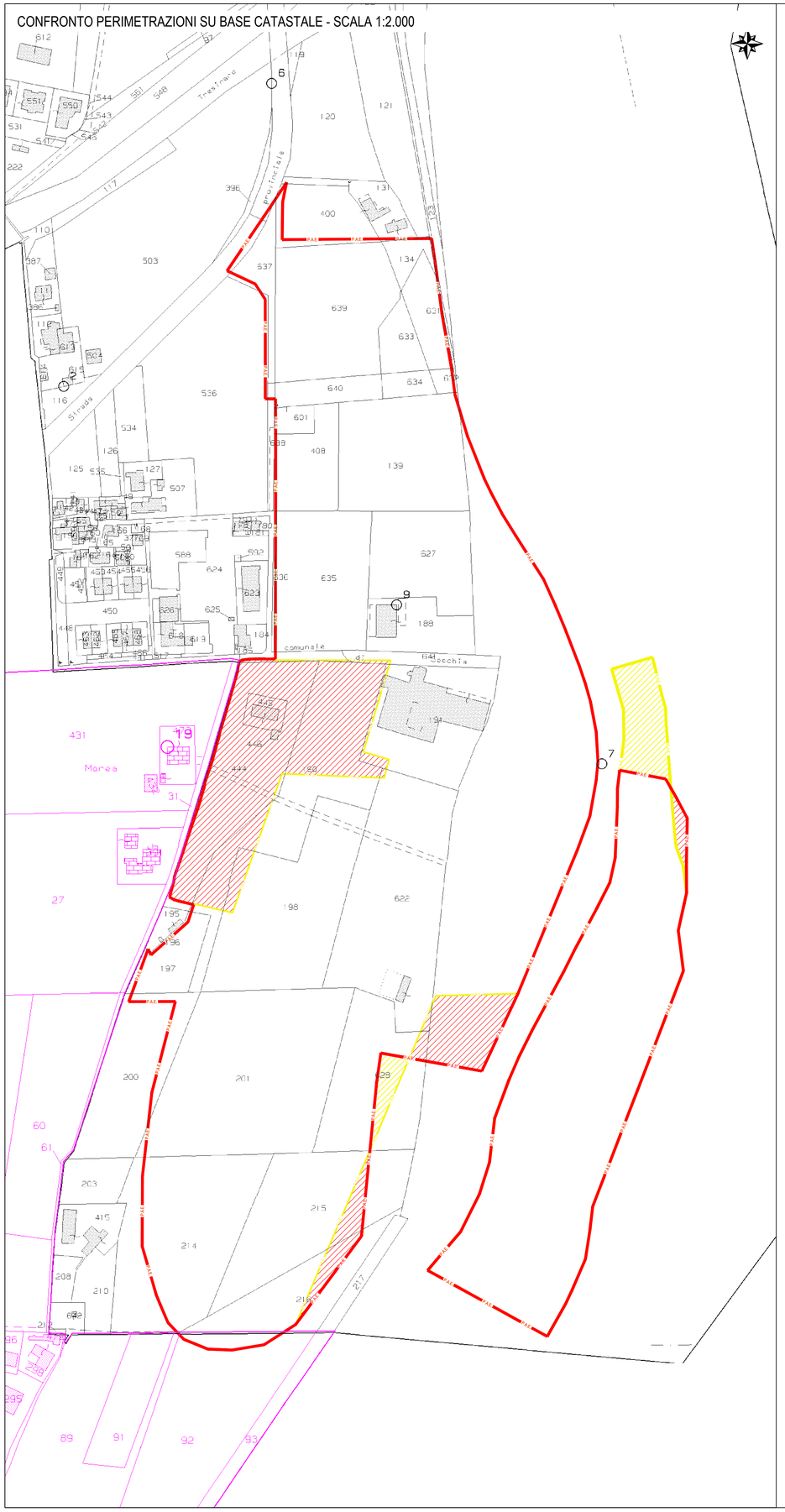

CONFRONTO PERIMETRAZIONI SU BASE CTR - SCALA 1:2.000

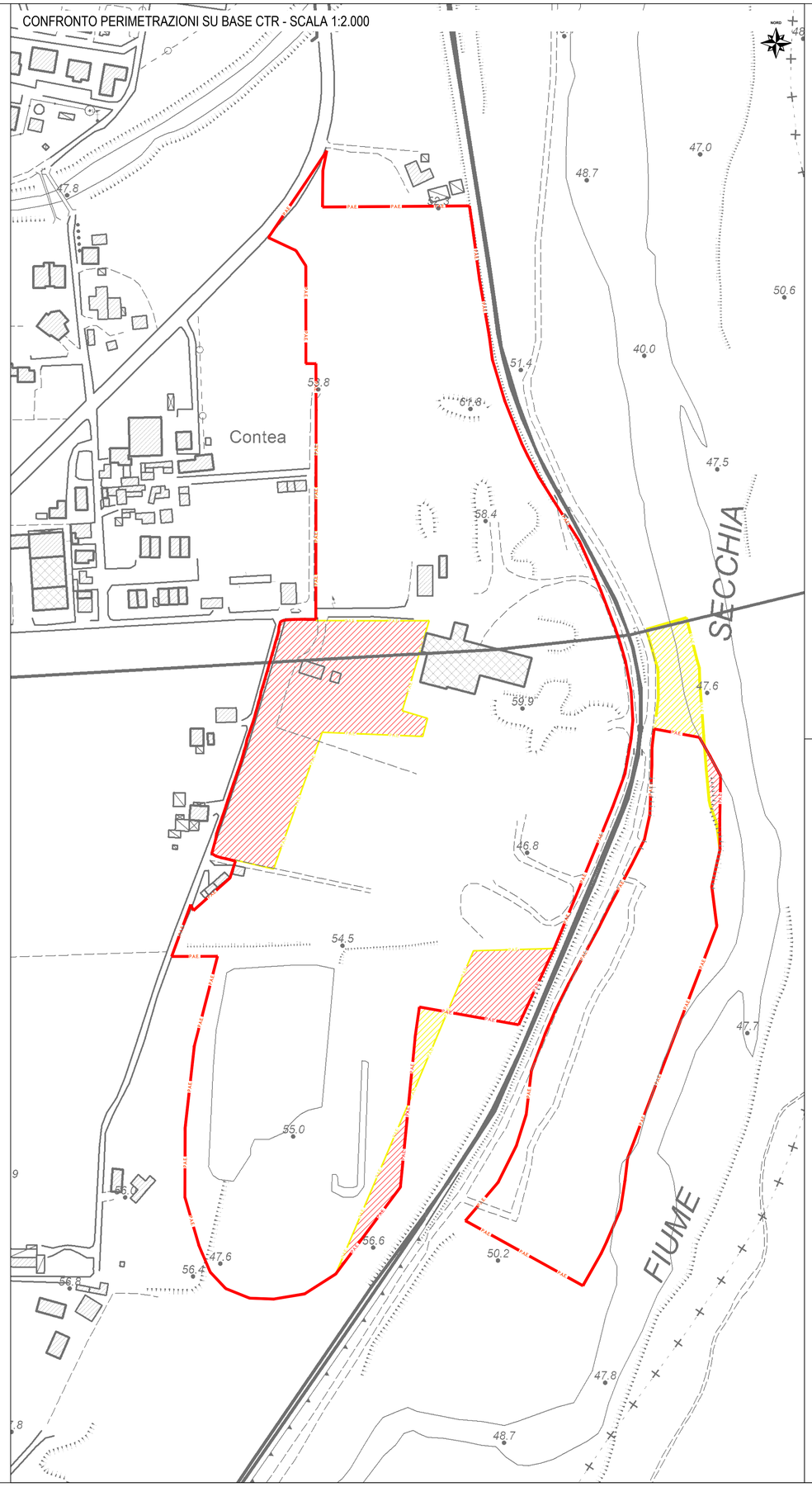

LEGENDA

- Limite ambito SE00F Contea di PAE approvato
- Limite ambito SE00F Contea di PAE - NUOVA PROPOSTA
- Aree da stralciare
- Aree da aggiungere
- Base CTR
- Base catasto comune di Rubiera - foglio 26
- Base catasto comune di Rubiera - foglio 28

COMUNE DI RUBIERA
PROVINCIA DI REGGIO EMILIA

PROPOSTA PRELIMINARE COORDINATA, UNITARIA DI ESCAVAZIONE, RISISTEMAZIONE E RECUPERO

AMBITO COMUNALE SE00F DENOMINATO CONTEA-GUIDETTI

FASE: ATTO DI ACCORDO EX ART.24 L.R. 7/2004

TAVOLA G1
PLANIMETRIA GENERALE DELL'AMBITO SE00F. PROPOSTA DI MODIFICA SUPERFICIE. GIALLI E ROSSI
SCALA 1:2.000

ESTENSORI:

GEODE s.c.r.l.
Via Botteri, 9/A
43122 PARMA
tel. 0521/257057 fax. 0521/921910
e-mail:geologia@geodeonline.it

Dott. Geol. Giancarlo Bonini

COMMITTENTE:

C.E.A.G. S.r.l.
Via San Bartolomeo, 30
42030 Villa Minozzo (RE)

COMMESSA: G19-156

ELABORATO: TAV_G1.dwg

REVISIONE: A

DATA: NOVEMBRE 2021