



**SIMONE PALLADINO**  
INGEGNERE

via Giorgio Perlasca, 25 - 41126 Modena  
+39 348 6621078 info@simonepalladino.it

**COMUNE DI RUBIERA**  
PROVINCIA DI REGGIO EMILIA

**SANATORIA PER OPERE DI MANUTENZIONE STRAORDINARIA**  
**VIA FONTANA N. 82 - RUBIERA (RE)**

COMMITTENTE:

**TIZZANO NICOLA**  
VIA FONTANA N. 82  
42048 - RUBIERA (RE)

UBICAZIONE INTERVENTO:

**VIA FONTANA N. 82**  
42048 - RUBIERA (RE)  
FOGLIO 6, PART. 72, SUB. 28

PROGETTISTA ARCHITETTONICO:

**ING. SIMONE PALLADINO**  
VIA G. PERLASCA N. 25  
41126 - MODENA (MO)

**DOCUMENTAZIONE FOTOGRAFICA**

22.04			
	0	28/03/2022	EMISSIONE
RIFERIMENTO	REVISIONE	DATA	DESCRIZIONE

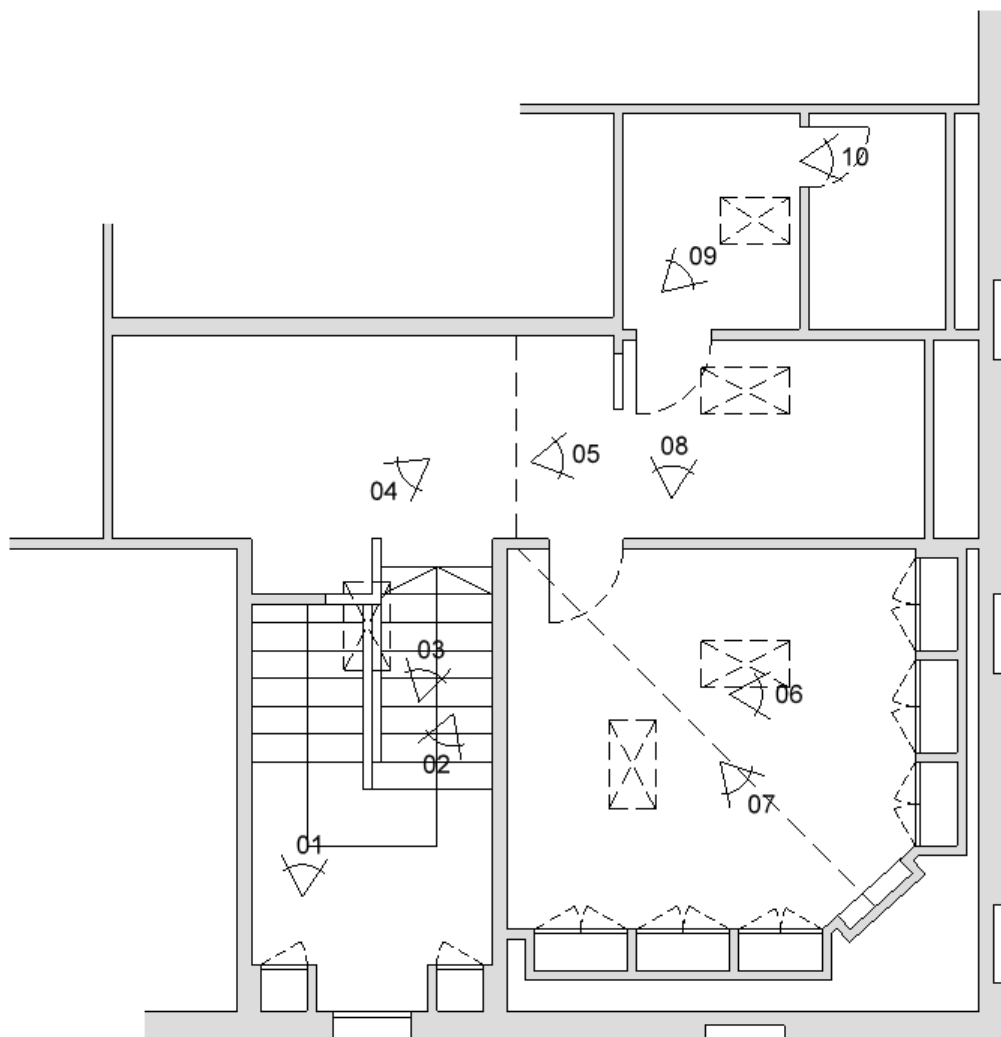

PIANTA PIANO SOTTOTETTO



Foto 1



Foto 2



Foto 3



Foto 4



Foto 5



Foto 6



Foto 7



Foto 8



Foto 9



Foto 10