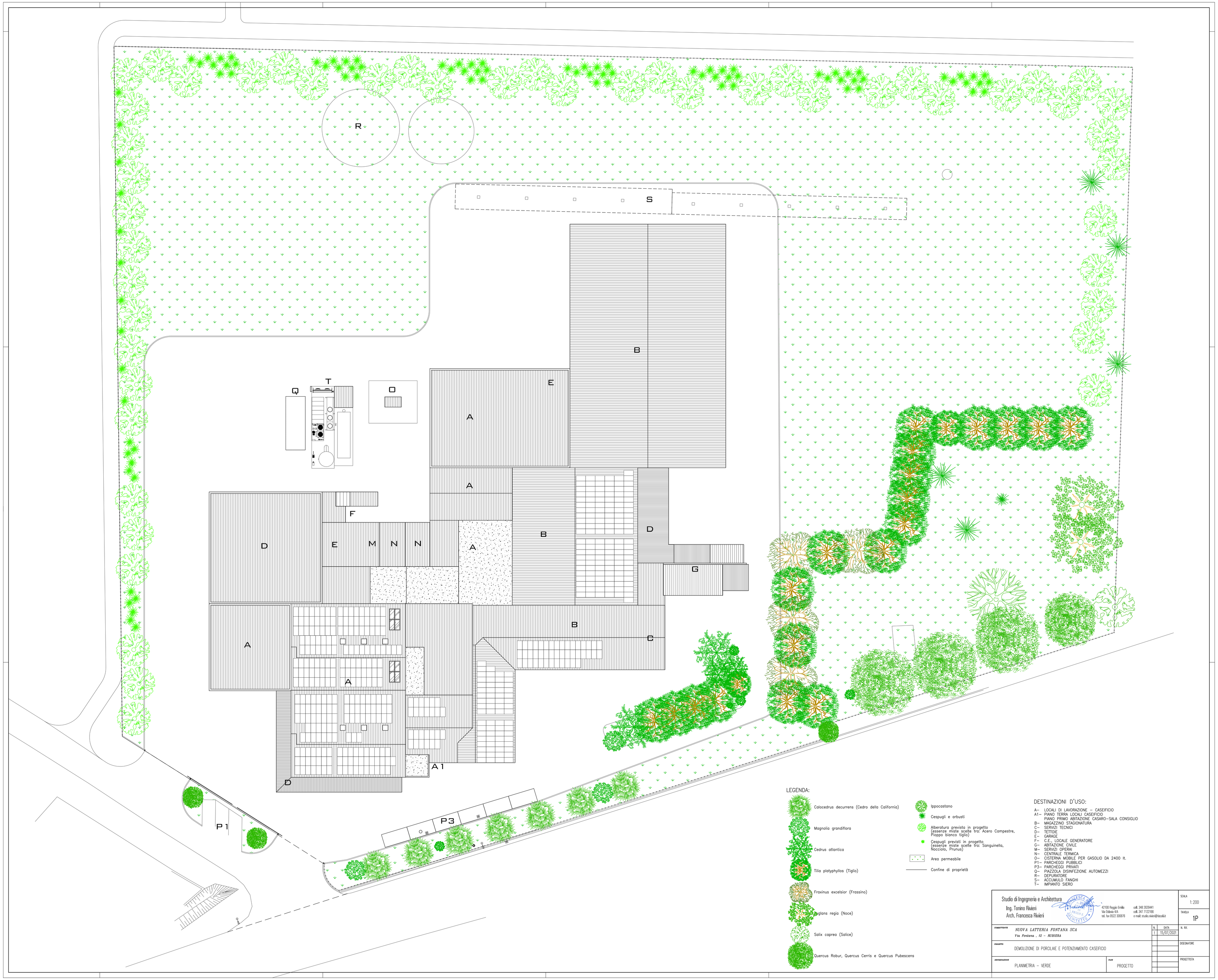

LEGENDA:

- Calocedrus decurrens (Cedro della California)
- Magnolia grandiflora
- Cedrus atlantica
- Tilia platyphyllos (Tiglio)
- Fraxinus excelsior (Frassino)
- Juglans regia (Noce)
- Salix caprea (Salice)
- Quercus Robur, Quercus Cerris e Quercus Pubescens
- Ippocastano
- Cespugli e arbusti
- Alberatura prevista in progetto (essenze miste scelte tra: Acero Campestre, Pioppo bianco tiglio)
- Cespugli previsti in progetto (essenze miste scelte tra: Sanguinella, Nocciolo, Prunus)
- Area permeabile
- Confine di proprietà

DESTINAZIONI D'USO:

A– LOCALI DI LAVORAZIONE – CASEIFICIO
A1– PIANO TERRA LOCALI CASEIFICIO
PIANO PRIMO ABITAZIONE CASARO–SALA CONSIGLIO
B– MAGAZZINO STAGIONATURA
C– SERVIZI TECNICI
D– TETTOIE
E– GARAGE
F– C.E., LOCALE GENERATORE
G– ABITAZIONE CIVILE
M– SERVIZI OPERAI
N– CENTRALE TERMICA
O– CISTERNA MOBILE PER GASOLIO DA 2400 lt.
P1– PARCHEGGI PUBBLICI
P3– PARCHEGGI PRIVATI
Q– PIAZZOLA DISINFEZIONE AUTOMEZZI
R– DEPURATORE
S– ACCUMULO FANGHI
T– IMPIANTO SIERO

Studio di Ingegneria e Architettura
Ing. Tonino Rivieri
Arch. Francesca Rivieri
42100 Reggio Emilia
Via Ottavia 4/A
tel. fax 0522 306876
cell. 348 2626441
cell. 347 7122166
e mail: studio.rivieri@riscali.it

SCALA 1:200

TAVOLA 1P

COMMITTENTE: NUOVA LATTERIA FONTANA SCA
Via Fontana , 12 – RUBIERA

N.	DATA
1	15/07/2021

N. RIF.

PROGETTO: DEMOLIZIONE DI PORCILAIE E POTENZIAMENTO CASEIFICIO

DISEGNATORE

DENOMINAZIONE: PLANIMETRIA – VERDE

FASE: PROGETTO

PROGETTISTA