

PROSPETTO OVEST SCALA 1:100
 COME DA STATO LEGITTIMATO - AUTORIZZAZIONE PAESAGGISTICA N.14/950/IAA DEL 30/09/2019

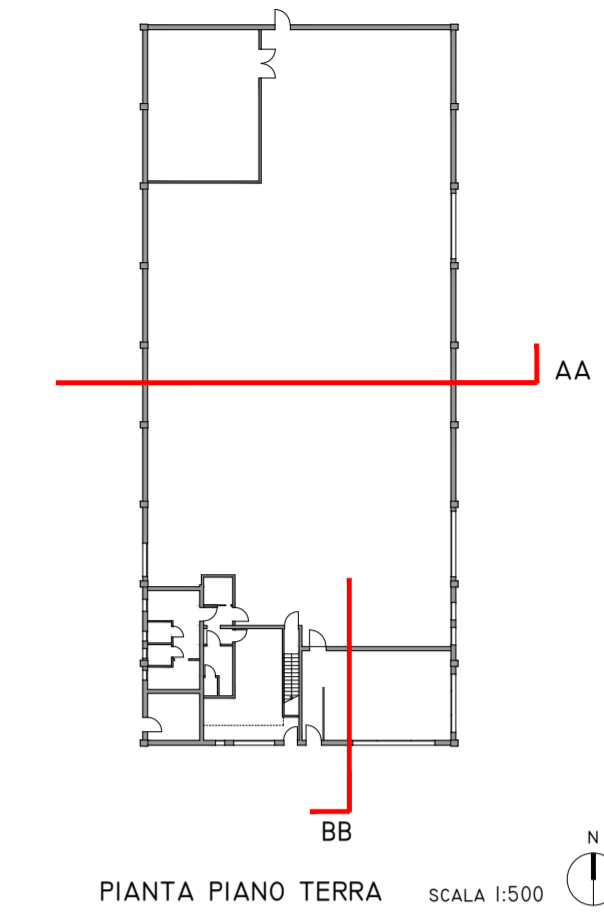

- LEGENDA
- CEMENTO A VISTA - COLORE GRIGIO NATURALE
 - INTONACO TINTEGGIATO
 - MATTONI FACCIA A VISTA
 - MANTO DI COPERTURA IN LASTRE METALLICHE COLOR GRIGIO SCURO - RAL 7039
 - PORTONI/PORTE PANNELLO METALLICO COLOR GRIGIO CHIARO - RAL 7047
 - VETRO

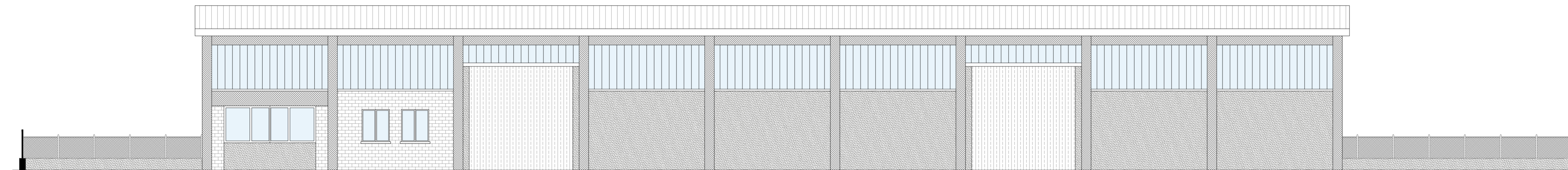

PROSPETTO EST SCALA 1:100
 COME DA STATO LEGITTIMATO - AUTORIZZAZIONE PAESAGGISTICA N.14/950/IAA DEL 30/09/2019

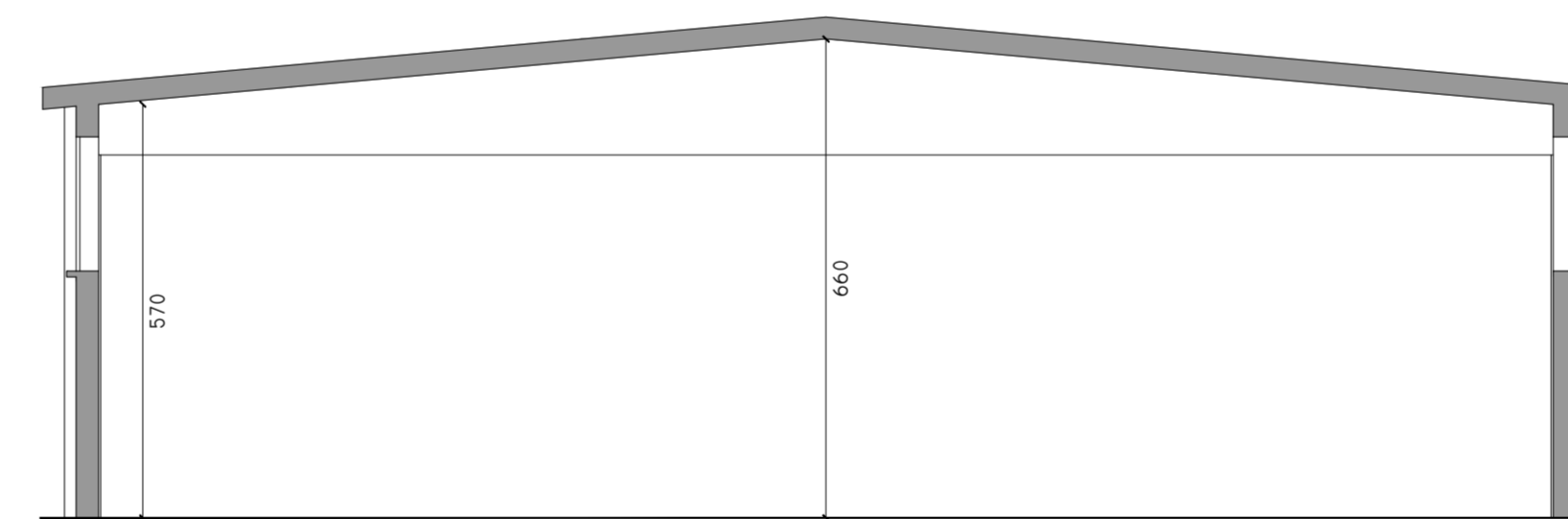

SEZIONE AA SCALA 1:100
 COME DA STATO LEGITTIMATO - AUTORIZZAZIONE PAESAGGISTICA N.14/950/IAA DEL 30/09/2019

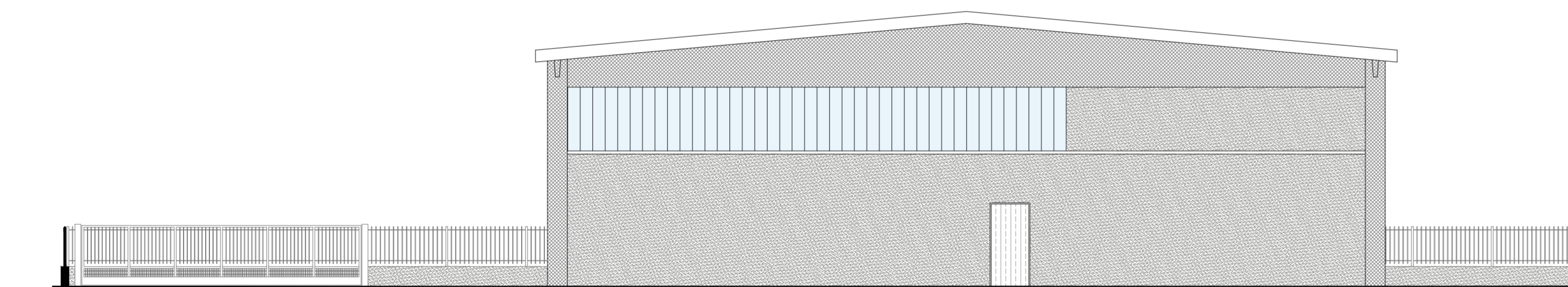

PROSPETTO NORD SCALA 1:100
 COME DA STATO LEGITTIMATO - AUTORIZZAZIONE PAESAGGISTICA N.14/950/IAA DEL 30/09/2019

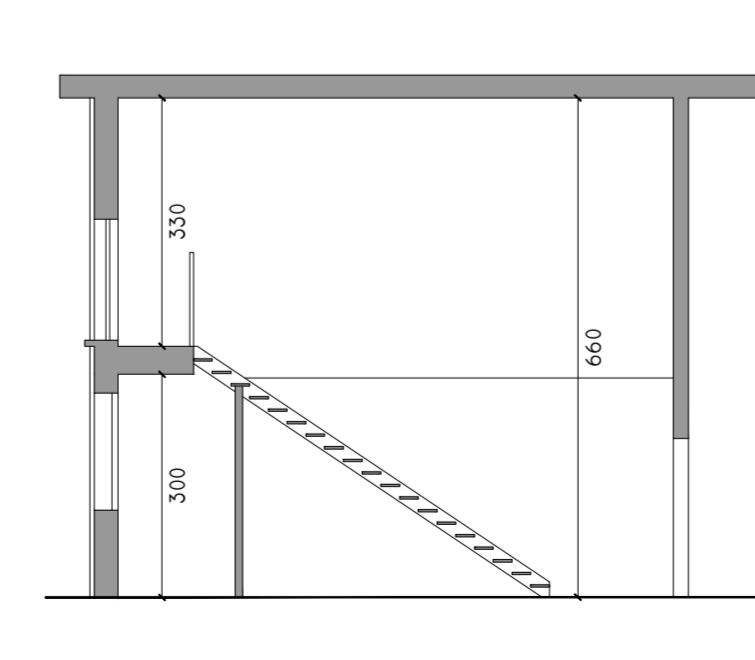

SEZIONE BB SCALA 1:100
 COME DA STATO LEGITTIMATO - AUTORIZZAZIONE PAESAGGISTICA N.14/950/IAA DEL 30/09/2019

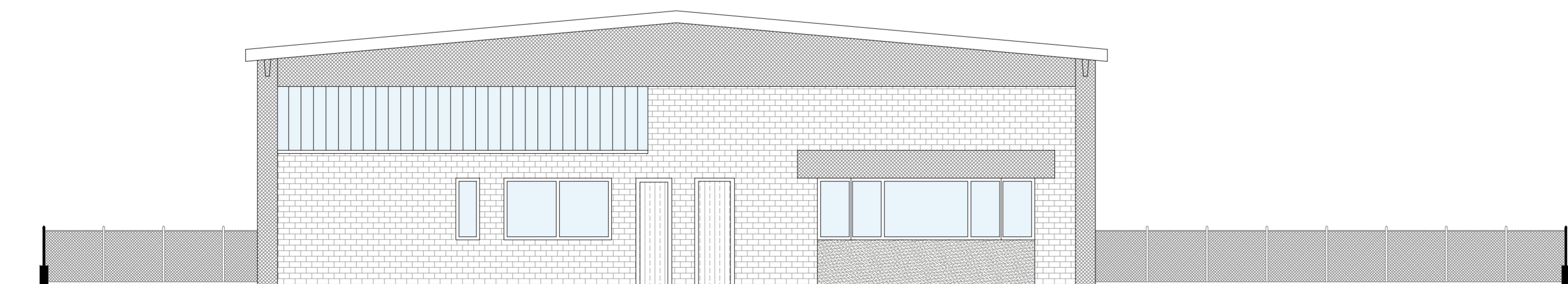

PROSPETTO SUD SCALA 1:100
 COME DA STATO LEGITTIMATO - AUTORIZZAZIONE PAESAGGISTICA N.14/950/IAA DEL 30/09/2019

RICHIESTA DI AUTORIZZAZIONE PAESAGGISTICA ORDINARIA, AVENTE PER OGGETTO L'AMPLIAMENTO DI EDIFICIO A DESTINAZIONE INDUSTRIALE SITO IN VIA MANTEGNA N. 3 RUBIERA (RE)

QUESTO DOCUMENTO È RISERVATO. È VIETATA QUALSIASI FORMA DI RIPRODUZIONE NON AUTORIZZATA.

committente: PTC s.r.l.

oggetto: STATO DI FATTO PROSPETTI - SEZIONI						scala: 1:100
gruppo di progettazione: Architettonico: Arch. Giovanni Olivi Corso Garibaldi, 20 42121 - Reggio Emilia T 349/2859227 oliviarch@gmail.com						data: 03/2022
progettista: ARCH. GIOVANNI OLIVI						 A.03 <small>lav. n.</small>
REV	DATA	APPR.	VERIF.	ORIG.	EMESSO DA	