

PONTI GIANLUCA
architetto
 Studio:
 Via Emilia Est. n° 8/c. 43048 Rubiera (RE)
 tel. +39 0522 427188 cell. 335 5246883
 email: g.ponti@chiemag.it
 www.gianlocaponti.it

ADORNI NAZARENA
ingegnere
 Studio:
 Via Chiesa Cappelletti Viale 10. 41024 Reggio Emilia
 email: nazarena.adorni.ingegnere@gmail.com

Coordinatore:
IL FORTE s.r.l.
 C.F. 10164070298

Obiettivi:
 ARCHITETTURA DI FASCIO PRELIMINARE PER
 RESTAURO E INSERIMENTO CONSERVATIVO
 PER CREARE INTERNE ED ESTERNE
 IN FABBRICATO CIVILE CON FUNZIONE MISTA
 in Piazza XXIV Maggio n. 15, 43048 Rubiera (RE)

Caratteristiche:
 STATO COMPARATIVO
 Pianta Piano Terra

Progetto di SICILIA
 1:500
 Data:
 16/04/2022
 Appassionato:

GR.01

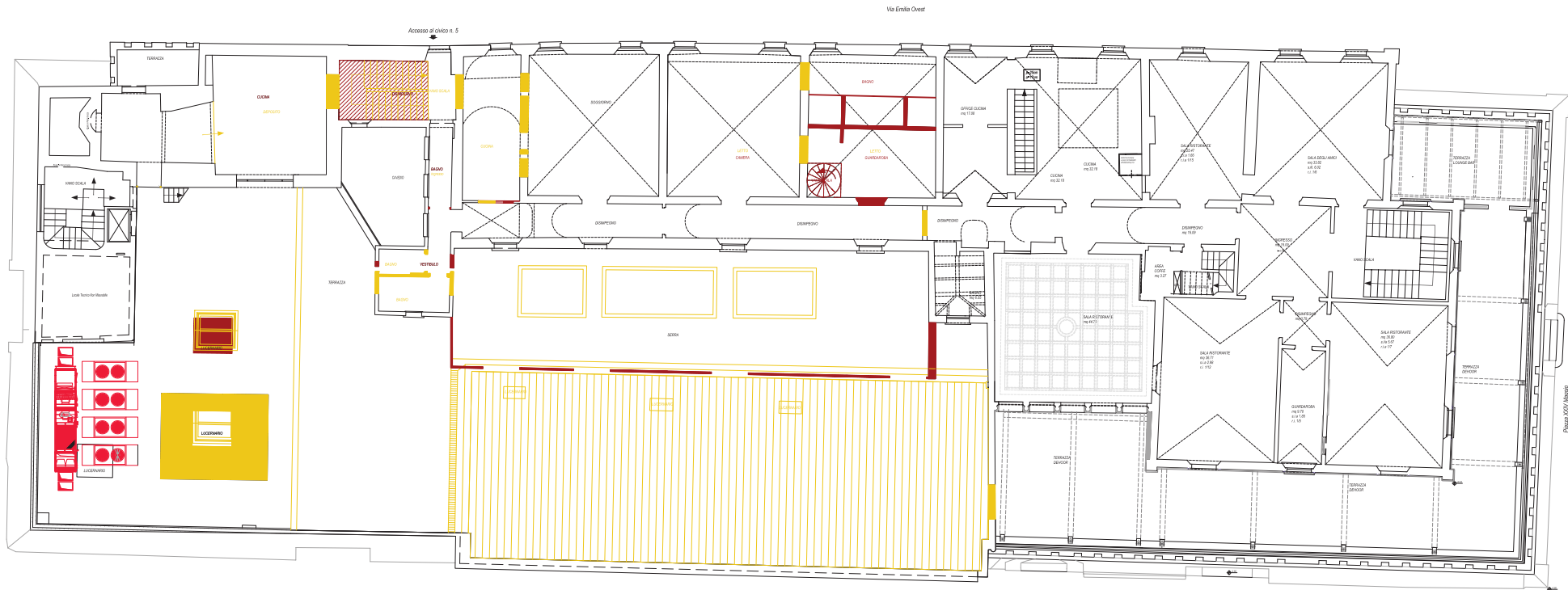

Via Emilia Ovest

Accesso al civico n. 5

Piazza XXV Maggio

Piazza del Popolo

PONTI GIANLUCA

Architetto

Studio:

Via Emilia Est n° 8/c, 40089 Rubiera (RE)

tel. +39 0522 427788 fax +39 0522 48880

email: g.ponti@cnhmb@gmail.com

www.gianlucaponti.it

ADORNI NAZARENA

Ingegnere

Studio:

Via Chiesa Digitale Viale 10, 42124 Reggio Emilia

email: nazarena.adorni@ingegneri@gmail.com

Comune:

IL FORTE s.p.a.

C.F. 0110441036

Progetto:

RICHIESTA DI PARERE PREVENTIVO PER

RESTAURO E ADEGUAMENTO CONSERVATIVO

PER OPERE INTERNE ED ESTERNE

IN FABBRICATO CIVILE CON FUNZIONE MISTA

A Piazza XXV Maggio n. 15, 40089 Rubiera (RE)

Stato dell'opera:

STATO COMPARATIVO

PIANTA PRIMO SECONDO

Revisione di: SICULA

1/158

Data:

10/06/2022

Approvazione:

GR.03

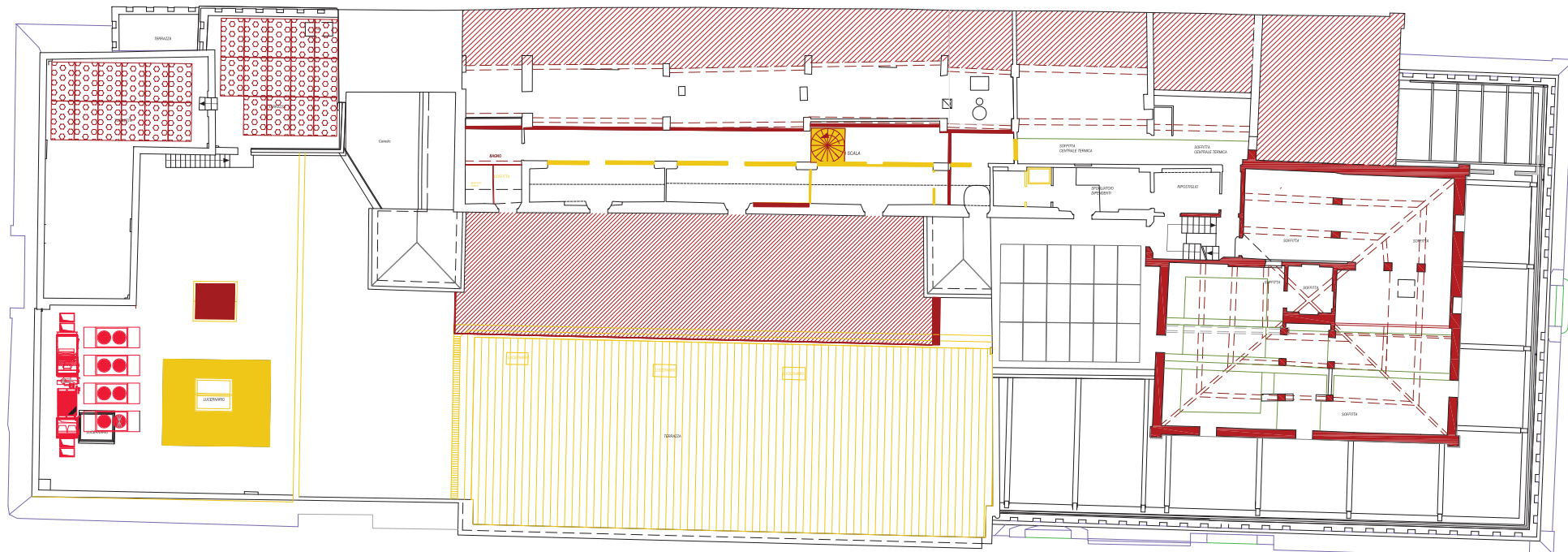

PONTI GIANLUCA

architetto

Studio:
Via Emilia Est. n° 8/c, 43048 Albasera (RE)
tel. +39 0522-627988 cell. 335-5248881
email: gianluca.ponti@gmail.com
www.gianlucaponti.it

ADORNI NAZARENA

ingegnere

Studio:
Via Dante Galvani, Viale 10, 43124 Reggio Emilia
email: nazarena.adorni@ingegneri@gmail.com

Condizione:
IL FORTE n°7
c.t. 10/10/2007

Obiettivo:
RICHIESTA DI PARERE PREVENTIVO PER
RESTAURO E RASSEMBRAMENTO CONSERVATIVO
PER CANTIERE INTERNO ED ESTERNO
IN FABBRICATO CIVILE CON FUNZIONE MISTA,
in Piazza XXIV Maggio, n. 12, 43044 Rubiera (RE)

Opere della tavola:
STATO COMPARATIVO
PIANTA PIANO TERZO

Disegnata in scala:
1:100
Data:
10/01/2012
Approvata:

GR.04

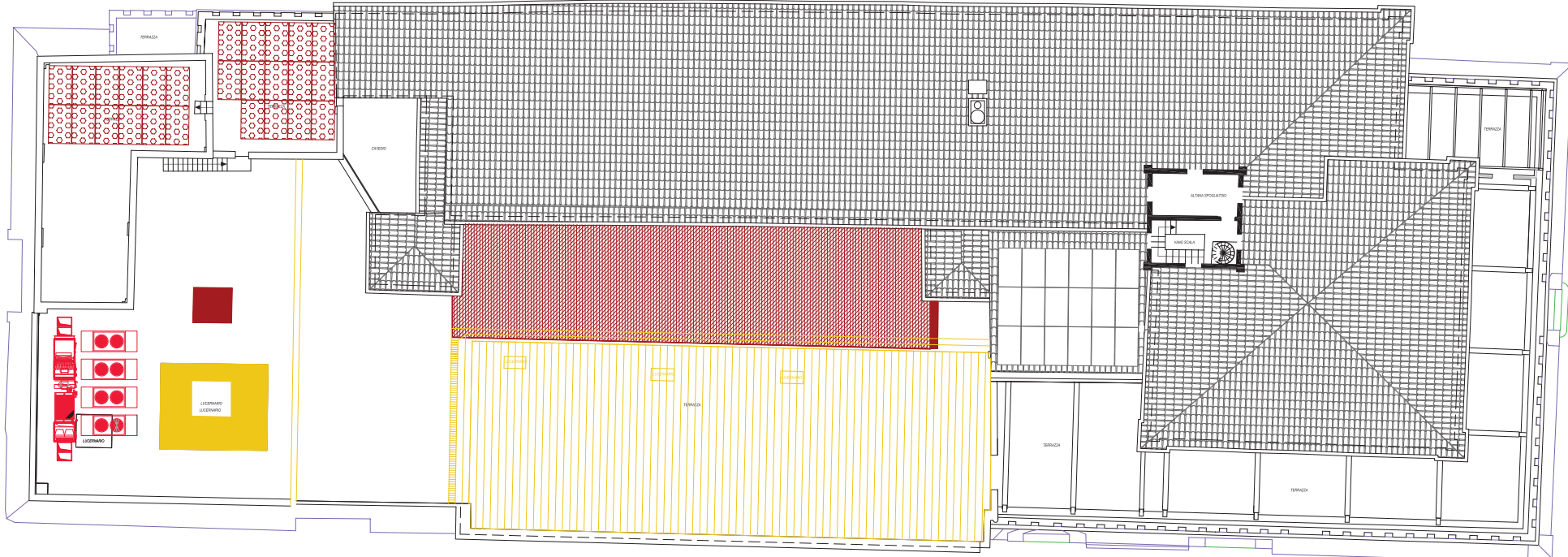

PONTI GIANLUCA
Architetto

Studio :
Via Emilia Est n° 9/c - 42048 Rubiera (RE)
tel. +39 0522 427066 - cell. 333 246488
email: g.ponti@architetto@gmail.com
www.gianluca.ponti.it

ADORNI NAZARENA
Ingegnere

Studio :
Via Giuseppe Digitali Viale 10 - 42124 Reggio Emilia
email: nazarena.adorni@ingegneri@gmail.com

Coordinatore:
IL FORTE srl
C.F. 2016404010

Progetto:
RICERCA DI FAREMME PREVENTIVO PER
RESTAURO E ADEGUAMENTO CONSOLIDATIVO
PER OPERE INTERNE ED ESTERNE
E FABBRICATO CUBILE CON FUNZIONE ABITA
e Piazza XXV Maggio n. 15 - 42048 Rubiera (RE)

Quantità della tavola:
STATO COMPARATIVO
PRIMA PIANO QUARTO

Scale: 1/50
Data: Aprile 2022
Accessori:

GR.05

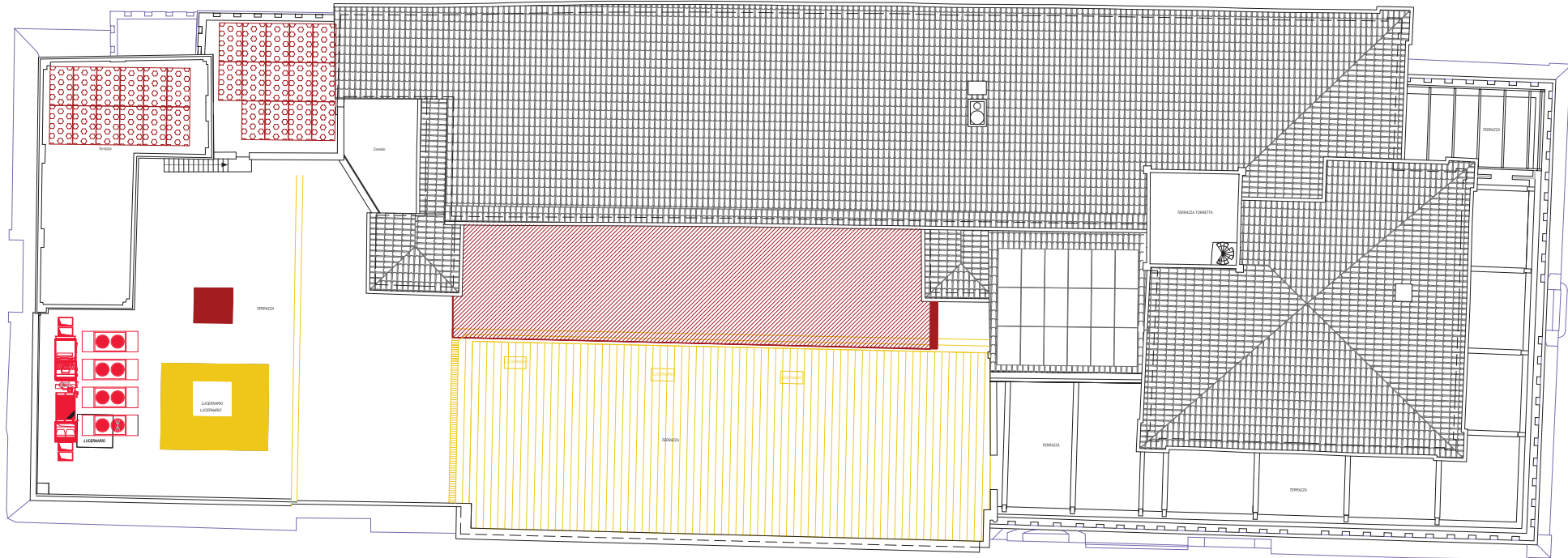

PONTI GIANLUCA
architetto
 Via Emilia Est n° 50, 40148 Bologna (RE)
 tel. +39 052 427260 - cell. 339-048888
 email: g.ponti@pontigi.com
 www.pontigi.com

ADORNI NAZARENA
ingegnere
 Via Garibaldi Valle 10, 47124 Pesce Freato
 email: nazarena.adorni.ingegnere@gmail.com

IL FORTE srl
 C.F. 151043803

Disegno:
 RICHIESTA DI PARERE PREVENTIVO PER
 REPERIZIONE E RISTRUTTURAZIONE CONSERVATIVA
 PER OPERE ANTICHE ED ESTERNE
 IN FABBRICATO CIVILE CON FIANCIONE SOSTA
 in P.zza 100V Maggi n. 15, 40148 Bologna (RE)

Quanto autorizzato:
 STATO COMPARATIVO
 FINITA PIANO COPERTURA

Deposito al SICSA,
 TC 91
 Data:
 04/08/2022
 Approvazione:

GR.06

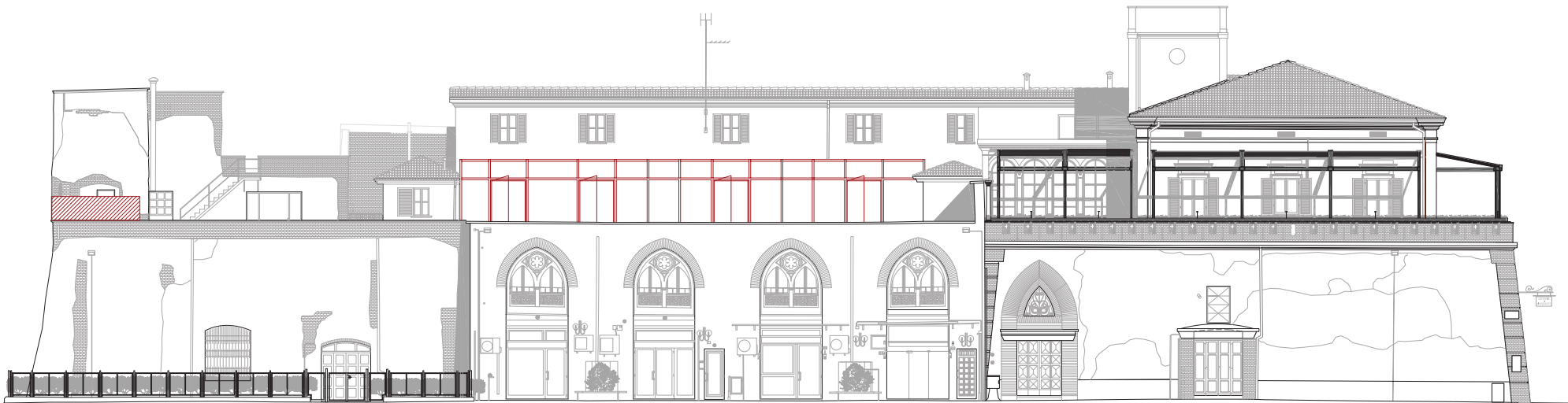

IL FORTE - PROSPETTO SUD

PONTI GIANLUCA
architetto

Studio:
Via Ennio Esposito n° 30, 43049 Piacenza (PR)
tel. 0521-437166 fax 0521-436888
email: g.ponti@uniroma3.it
www.gianlucaponti.it

ADORNI NAZARENZA
ingegnere

Studio:
Via Cesare Cignoni Viale 10, 43124 Reggio Emilia
email: nazarenza.adorni@ingegneri.it

Coordinate:

IL FORTE art.
21 - 11/10/2002

Obiettivo:
RICHIESTA DI PARERE PREVENTIVO PER
RESTAURO E RISANAMENTO CONSERVATIVO
PER OPERE INTERNE ED ESTERNE
IN FABBRICATO CALE CON FUNZIONE MISTA
Piacenza - 43124 Reggio Emilia - 43049 Piacenza (PR)

Stato della tavola:

STATO COMPARATIVO

PROSPETTO

Stato di scala:

1:50

Data:

10/10/2012

Autore:

GR.07



IL FORTE - PROSPETTO SUD

PONTI GIANLUCA
architetto

Studio:
Via Emilia Est 17/Bic. 42048 Rubiera (RE)
tel. +39 0522 427206 - cell. 338 924888
email: g.ponti@pontigianluca.it
www.pontigianluca.it

ADORNI NAZARENA
Ingegnere

Studio:
Via Garino Digital Valle 10, 42124 Reggio Emilia
email: nazarena.adorni@ingegneri.com

Comitente

IL FORTE srl
C.F. 10104340360

Opere:
RICHIESTA DI PARERE PREVENTIVO PER
RESTAURO E RINNOVAMENTO COSTRUTTIVO
PER OPERE DI TERME ED ESTERNE
IN FABBRICATO CIVILE CON FACCIADE LATERIZIA
IN PIAZZA XXIV Maggio nr. 15, 42048 Rubiera (RE)

Descrizione:
STATO COMPARATIVO
PROSPETTO

Disegnato da:
T.P.

Scale:
1:50

Aut.:
10/08/2022

Approvato:

G.R.08

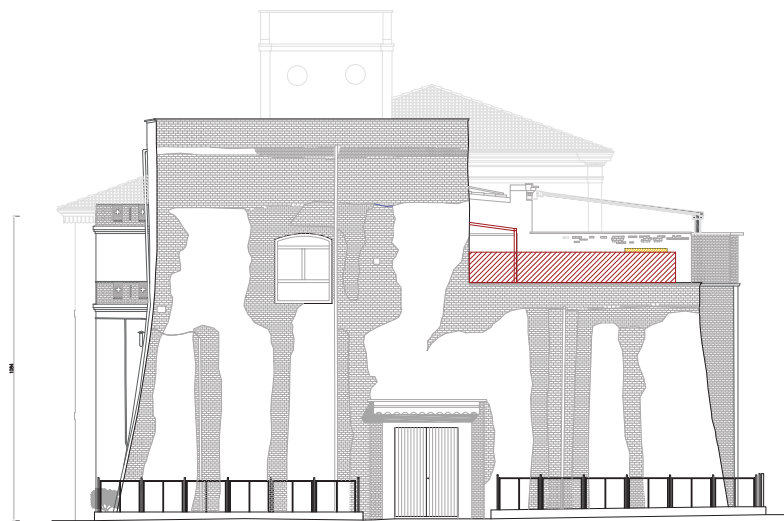

IL FORTE - PROSPETTO OVEST



IL FORTE - PROSPETTO EST

PONTI GIANLUCA

architetto

Studio:
Via Emilia Est n° 9/C, 42048 Rubiera (RE)
tel. +39 0522 427198 cell. 335 024869
email: gianluca@ponti.it
www.pontiposti.it

ADORNI NAZARENA

ingegnere

Studio:
Via Garibaldi 10, 42124 Reggio Emilia
email: nazarena.adorni.ingegnere@gmail.com

Completato:

IL FORTE s.p.a.
s.r.l. (20/04/2015)

OGGETTO:
RICHESTA DI PARERE PRELIMINARE PER
RESTAURO E RISANAMENTO CONSERVATIVO
PER OPERE INTERNE ED ESTERNE
IN FABBRICATO CIVILE CON FUNZIONE ABITA
in Piazza S. O. (Reggio nr. 13, 42048 Rubiera (RE))

Disegni della tavola:

STATO COMPARATIVO

PROSPETTO

Scalatura: SCALA

1:50

Dis.:

10/01/2012

Approvato:

G.R.09