

Altri spazi fuori contratto e/o altri terziari

LOCALE TECNICO C.T.

# PIANTA PIANO TERRA\_STATO DI PROGETTO

- OPERE AUTORIZZATE CON SCIA 15232 del 21/12/2020
- STATO DI FATTO
- PROGETTO DA DEFINIRE

**PONTI GIANLUCA**  
architetto  
Studio  
Via Emilia Est n°100 - 42048 Rubiera (RE)  
tel. +39 0522 877869 fax. 0522-244888  
email: g.ponti@piemonte.it  
www.gianluca.it

**ADORNI NAZARENA**  
Ingegnere  
Studio  
Via Garibaldi Valle d'A. 42104 Reggio Emilia  
email: nazarena.adorni@ingegneri.it

**Comune**  
IL FORTE srf  
C.A. 151040300

**Progetto**  
RICHIESTA DI PARERE PREVENTIVO PER  
RESTAURO E RIMBANDIMENTO CONSUNTIVO  
PER OPERE INTERNE ED ESTERNE  
IN ABBANDONATO CIVILE CON FUNZIONE METTA  
in Piazza XXIV Maggio nr. 15, 42048 Rubiera (RE).

**Quanto alla scala**  
STATO DI PROGETTO  
PIANTA PIANO TERRA

**Disegni a SCALA:**  
1:50  
Data:  
24/04/2022  
Approvazioni:

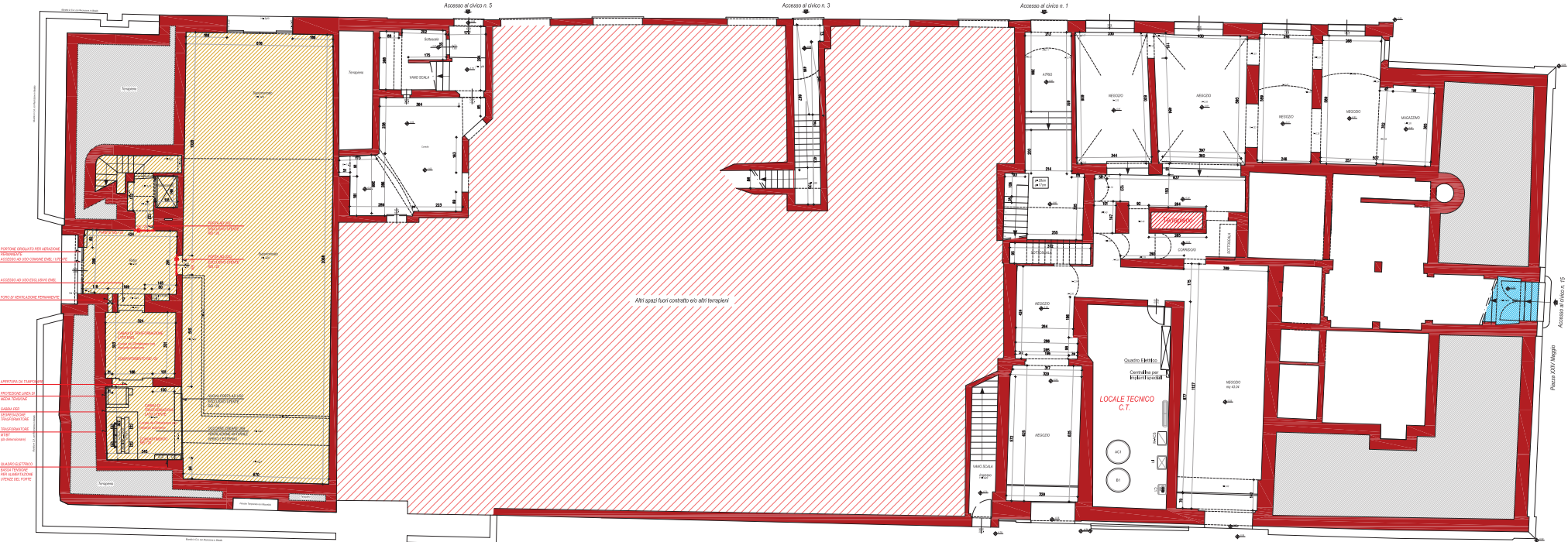

- OPERE DA DEFINIRE PER ADESIONE PREVENTIVA
- ACCESSO AL CIVICO CIVICO N. 15
- ACCESSO AL CIVICO CIVICO N. 1
- OPERE DI MANUTENZIONE PREVENTIVA
- OPERE DA DEFINIRE
- PROTEZIONE LOCALI DI RISERVA TECNICA
- CABINA PER TELECOMUNICAZIONI
- TRASFORMAZIONE WEST
- QUADRI ELETTRICI
- OPERE PER ABBANDONATO CIVILE
- OPERE DEL FORTE

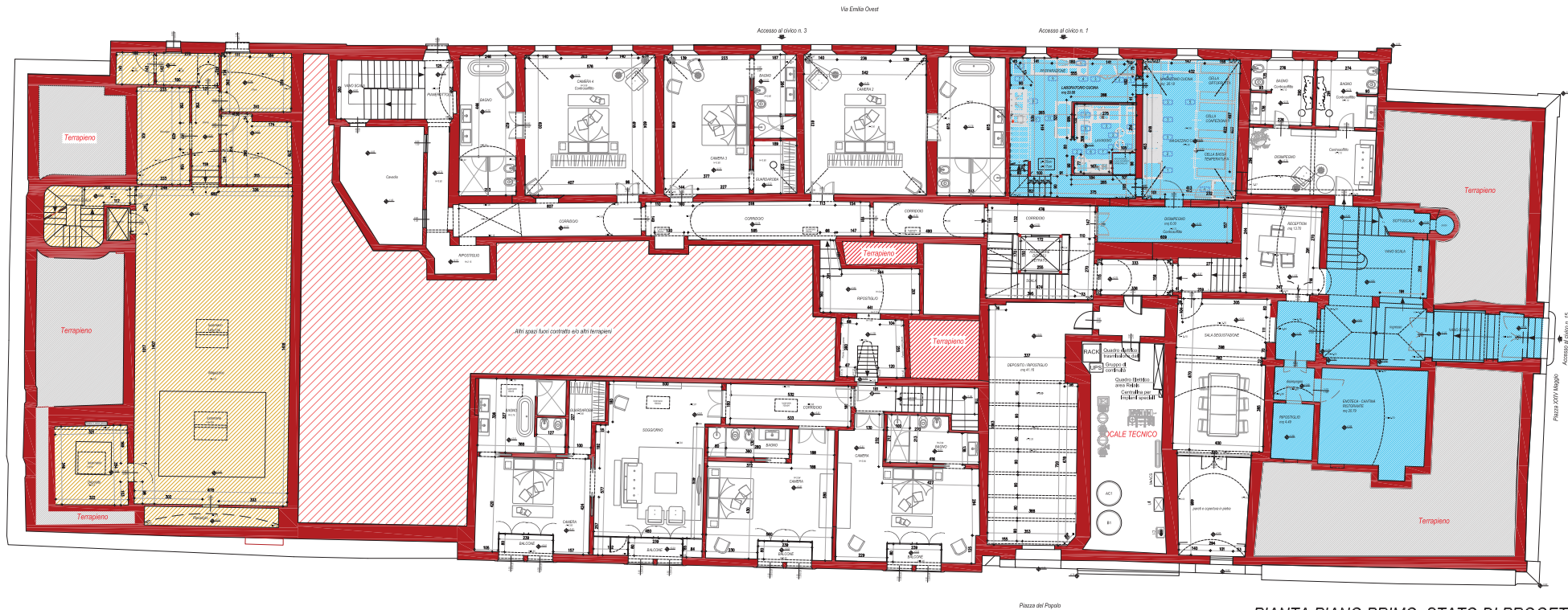

OPERE AUTORIZZATE CON  
SCIA 15232 del 21/12/2020

STATO DI FATTO  
PROGETTO DA DEFINIRE

**PONTI GIANLUCA**  
architetto  
Studio  
Via Emilia Est n°19, 42048 Rubiera (RE)  
tel. +39 0522 677069 fax +39 0522 684888  
email: g.ponti@piemonte.it  
www.gianluca-ponti.it

**ADORNI NAZARENA**  
Ingegnere  
Via Garibaldi n°10, 42104 Reggio Emilia  
email: nazarena.adorni.ingegnere@gmail.com

**Consulenti**  
**IL FORTE** srl  
C.A. 151040100

**Progetto**  
RICHIESTA DI PARERE PREVENTIVO PER  
RESTAURO E RIMBANDIMENTO CONSERVATIVO  
PER OPERE INTERNE ED ESTERNE  
IN ABBANDIGATO CIVILE CON FIANCO DI AREA  
IN PIAZZA XXV MAGGIO AN. 11, 42048 RUBIERA (RE)

**Contenuto della scala**  
STATO DI PROGETTO  
PIANTA PIANO PRIMO

**Dimensioni di SCALA:**  
1:50  
Data:  
24/04/2022  
**P.02**

PIANTA PIANO PRIMO\_STATO DI PROGETTO

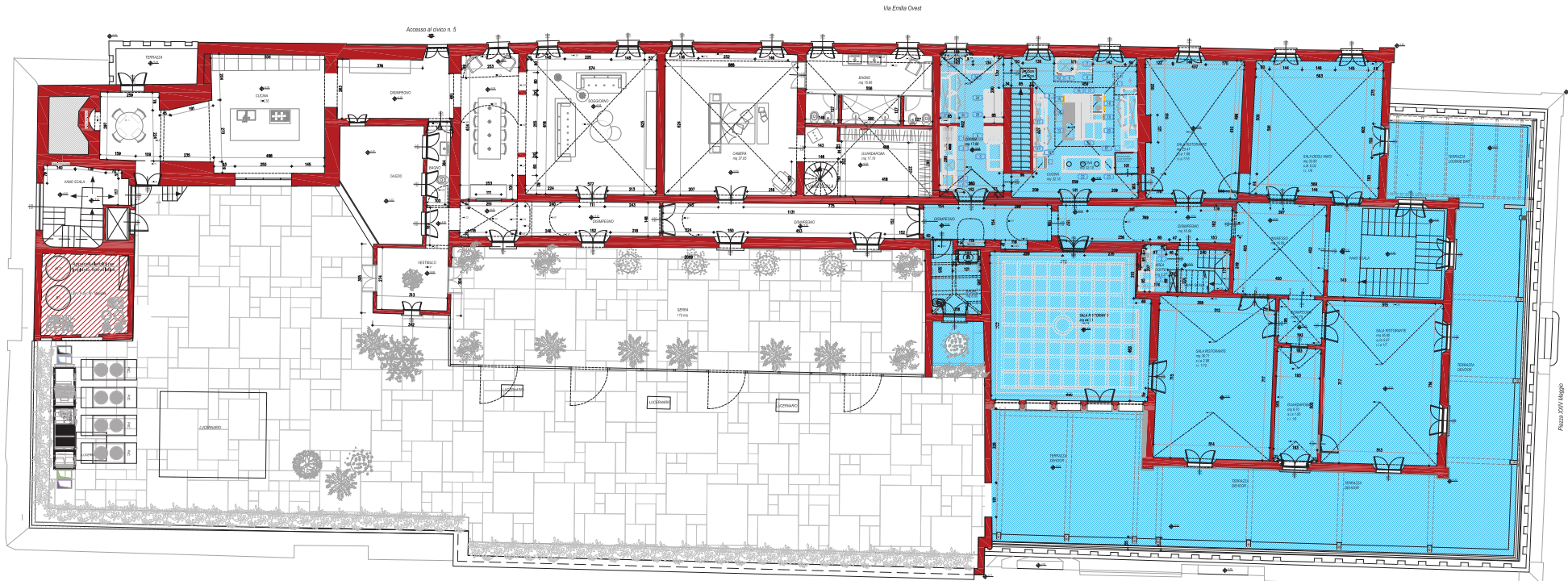

OPERE AUTORIZZATE CON  
SCIA 15232 del 21/12/2020

STATO DI FATTO  
PROGETTO DA DEFINIRE

**PONTI GIANLUCA**  
architetto

Studio  
Via Emilia Est n°19, 40148 Rubiera (RE)  
tel. +39 0522 677091 fax. +39 0522 648888  
email: g.ponti@ponti.it  
www.ponti.it

**ADORNI NAZARENA**  
Ingegnere

Studio  
Via Garibaldi n°10, 42104 Reggio Emilia  
email: nazarena@adorni.it

**Contract**  
IL FORTE srl  
C.A. 151040100

**Obiettivo**  
RICHIESTA DI PARERE PREVENTIVO PER  
RESTAURO E MANUTENIMENTO CONSERVATIVO  
PER OPERE INTERNE ED ESTERNE  
IN ABBIGLIATO CIVILE CON FIANCOSE METRA  
in Piazza XXV Maggio nr. 11, 42048 Rubiera (RE)

**Contenuto della scala**  
STATO DI PROGETTO  
PIANTA PIANO SECONDO

**Dimensioni della scala**  
1:50  
Data:  
Aut. 2022

**P.03**

PIANTA PIANO SECONDO\_STATO DI PROGETTO

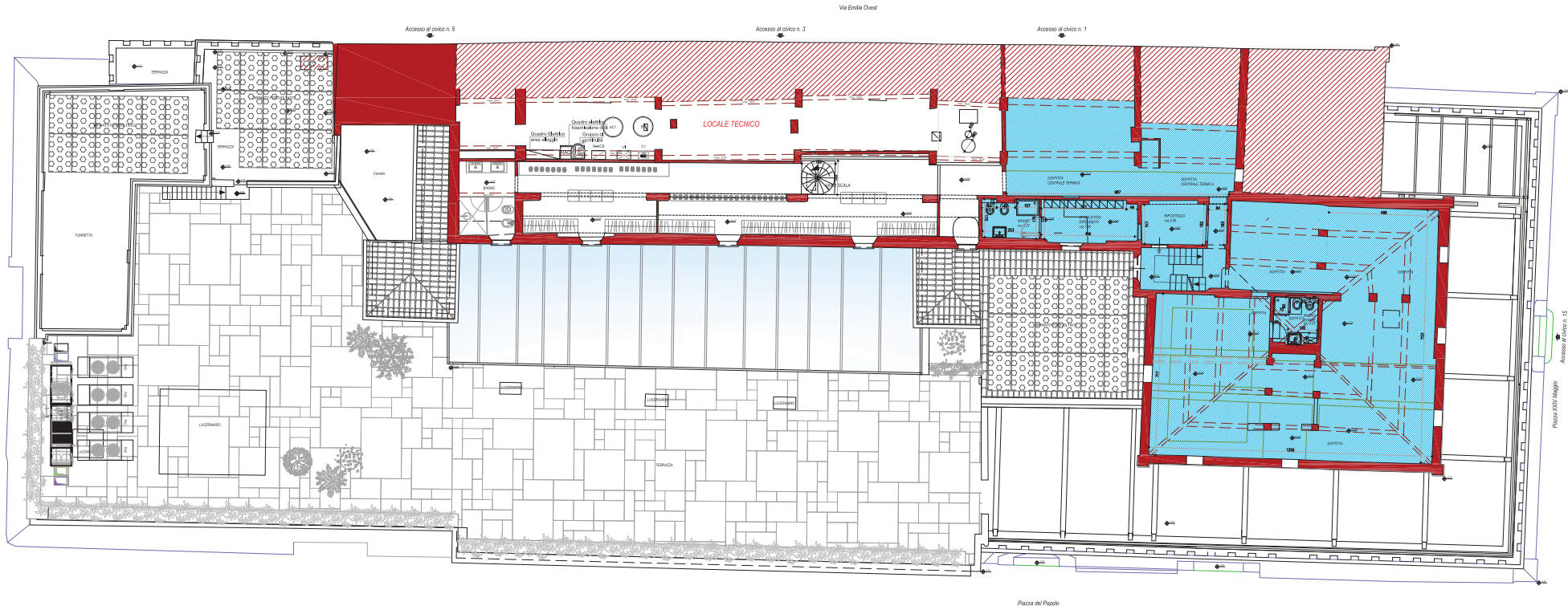

OPERE AUTORIZZATE CON  
SCIA 15232 del 21/12/2020

STATO DI FATTO  
PROGETTO DA DEFINIRE

**PONTI GIANLUCA**  
architetto  
Studio  
Via Emilia Est n°19, 40148 Rubiera (RE)  
tel. +39 0522 677669 fax +39 0522 684888  
email: g.ponti@piemonte.it  
www.gianluca-ponti.it

**ADORNI NAZARENA**  
Ingegnere  
Studio  
Via Garibaldi n°11, 42104 Reggio Emilia  
email: nazarena.adorni@ingegneri.it

**Comitato**  
IL FORTE srl  
C.A. 015040300

**Autore**  
RICHIESTA DI PARERE PRELIMINARE PER  
REDAZIONE E PERMESSO COSTRUTTIVO  
PER OPERE INTERNE ED ESTERNE  
IN ABBIGLIATO CIVILE CON FIANCONE METTA  
in Piazza XXV Maggio nr. 11, 42048 Rubiera (RE)

**Quanto dello studio**  
STATO DI PROGETTO  
PIANTA PIANO TERZO

**Disegni di SCALA:**  
1:50  
Data:  
24/01/2022  
Approvazioni:

**P.04**

PIANTA PIANO TERZO\_STATO DI PROGETTO

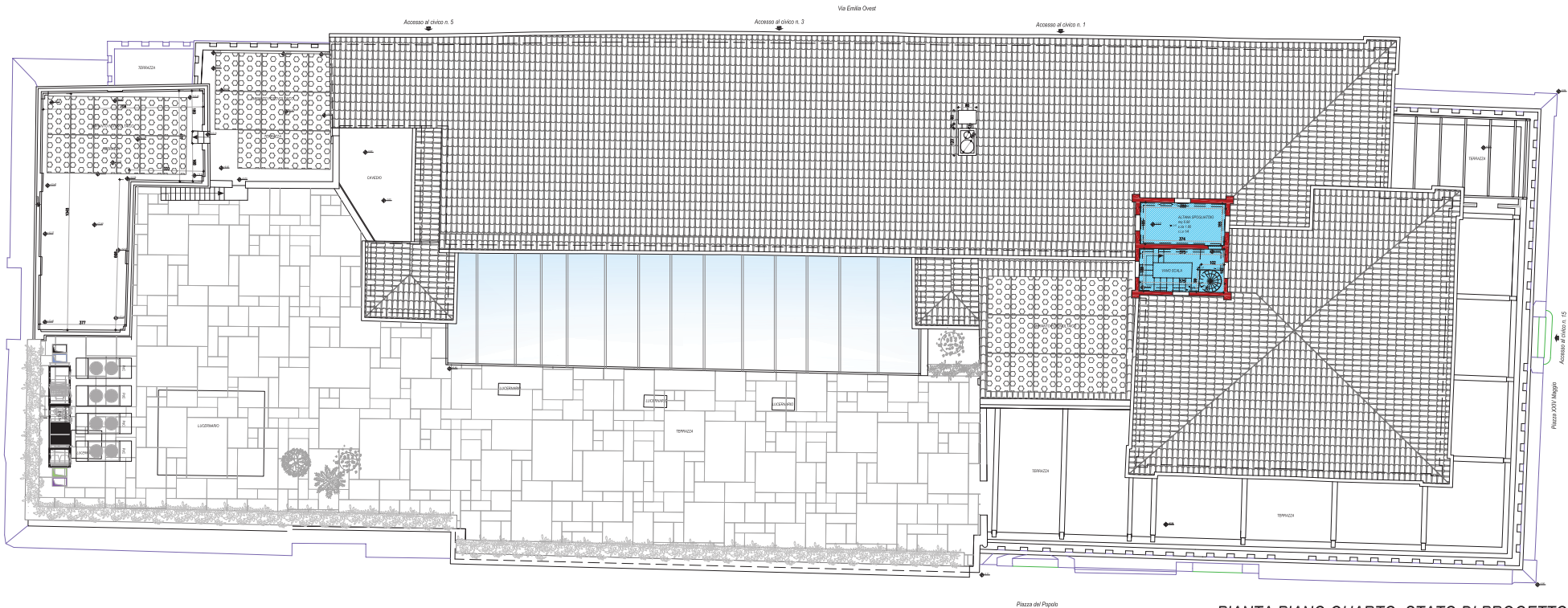

OPERE AUTORIZZATE COM  
SCIA 15232 del 21/12/2020

STATO DI FATTO  
PROGETTO DA DEFINIRE

**PONTI GIANLUCA**  
architetto

Studio  
Via Emilia Est n°100 - 42048 Rubiera (RE)  
tel. +39 0522 877661 fax. 0522 848888  
email: g.ponti@studiopti.it  
www.studiopti.it

**ADORNI NAZARENA**  
Ingegnere

Studio  
Via Garibaldi Valle d'A. 42104 Reggio Emilia  
email: nazarena.adorni@ingegneri.com

**IL FORTE** srl  
C.A. 151040100

**Progetto:**  
RICHIESTA DI PARERE PREVENTIVO PER  
RESTAURO E RIMBANDIMENTO CONSUNTIVO  
PER OPERE INTERNE ED ESTERNE  
IN ABBANDONATO CIVILE CON FIANZIONE METICA  
in Piazza XXIV Maggio nr. 11, 42048 Rubiera (RE).

**Opera in corso:**  
STATO DI PROGETTO  
PIANTA PIANO QUARTO

**Disegnato a SCALA:**  
1:50  
Data:  
14/11/2022  
**Approvato:**

**P.05**

PIANTA PIANO QUARTO\_STATO DI PROGETTO

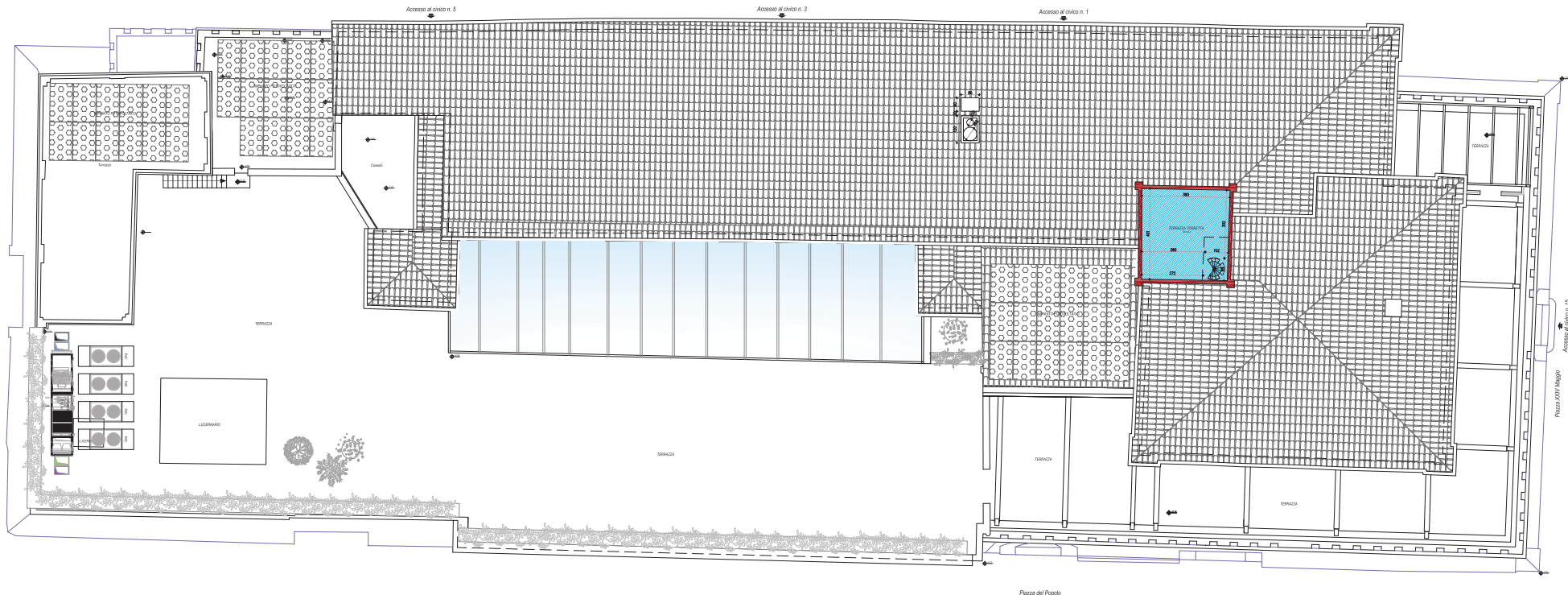

OPERE AUTORIZZATE CON  
SCIA 15232 del 21/12/2020

STATO DI FATTO  
PROGETTO DA DEFINIRE

**PONTI GIANLUCA**  
architetto  
Studio  
Via Emilia Est 1° Bc. 42048 Rubiera (RE)  
tel. +39 0522 87786 - cell. 335 524888  
email: gianluca@ponti.com  
www.pontiponti.it

**ADORNI NAZARENA**  
ingegnere  
Studio  
Via Cesare Giglioli Valle 10, 42124 Reggio Emilia  
email: nazarena.adorni.ingegnere@gmail.com

**Coordinatore**  
IL FORTE srl  
CF. 1215647015

**Stato:**  
RICHIESTA DI PARERE PREVENTIVO PER  
RESTAURI E RINNOVAMENTO CONSERVATIVO  
PER OPERE INTERNE ED ESTERNE  
DI FABBRICATO CIVILE CON FUNZIONE ABITATA  
di Piazza XIV Maggio di: 15.4248 Rubiera (RE)

**Disegnato da:**  
STATO DI PROGETTO  
PIANTA PIANO COPERTURA

**Disegno in SCALA:**  
1:100  
Data: 01/08/2022  
Autore: P.06

PIANTA PIANO COPERTURA\_STATO DI PROGETTO



IL FORTE - PROSPETTO SUD

**PONTI GIANLUCA**  
architetto

Studio:  
Via Emilia Est n° 8/c, 42044 Rubiera (RE)  
tel. +39 0522428766 - cell. 338 524858  
email: gianluca@ponti.it  
www.pontikappa.it

**ADORNI NAZARENA**  
ingegnere

Studio:  
Via Giovanni Galvani 10, 42124 Reggio Emilia  
email: nazarena.adorni.ingegnere@gmail.com

Comune:

IL FORTE s.r.l.  
C.F. 205491302

Progetto:  
RICERCA DI FAREME PREVENTIVO PER  
REGOLAMENTO DI INTERNO CONSERVATIVO  
PER OPERE INTERNE ED ESTERNE  
DI FABBRICATO CIVILE CON FUNZIONE AGRICOLA  
di Piazza XXIV Maggio n. 15, 42044 Rubiera (RE)

Stato della opera:  
STATO DI PROGETTO  
PROSPETTO

Disegnato da: SCAJ

1:20

02/08/2022

Approvato:

**P.07**



IL FORTE - PROSPETTO SUD

**PONTI GIANLUCA**  
architetto

Studio:  
Via Emilia Est n° 8/c, 42044 Rubiera (RE)  
tel. +39 0522428766 - cell. 338 524889  
email: g.ponti@pontigi.com  
www.pontigi.com/it

**ADORNI NAZARENA**  
ingegnere

Studio:  
Via Giovanna Digital Viale 10, 42124 Reggio Emilia  
email: nazarena.adorni.ingegnere@gmail.com

Comune:

IL FORTE s.r.l.  
C.F. 2054543020

Progetto:  
RICERCA DI FAREMERE PREVENTIVO PER  
RETE DI PISCHE E RIFORMAZIONE CONSORTIVIO  
PER OPERE INTERNE ED ESTERNE  
IN FABBRICATO CIVILE CON FUNZIONE AGRICOLA  
in Piazza XXIV Maggio n. 15, 42044 Rubiera (RE)

Stato del progetto:  
STATO DI PROGETTO  
PROSPETTO

Disegnato da:  
Scala:  
1:50  
Data:  
10/08/2022  
Approvato da:

P.08



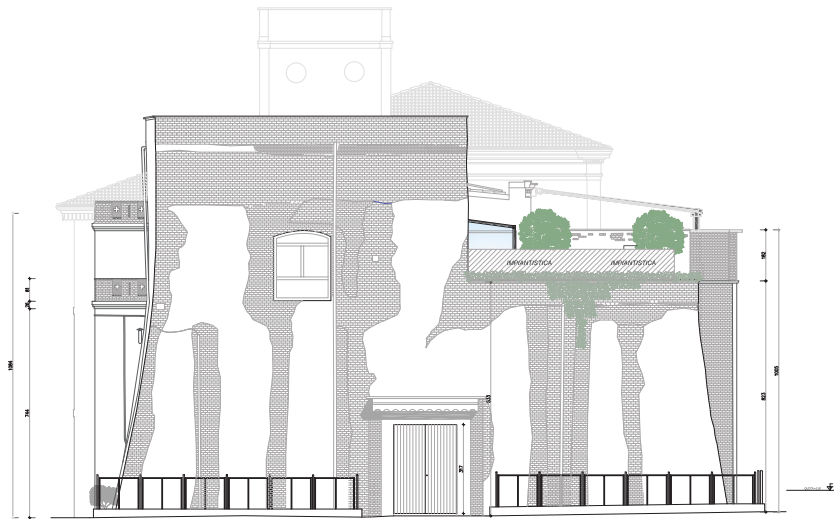

IL FORTE - PROSPETTO OVEST

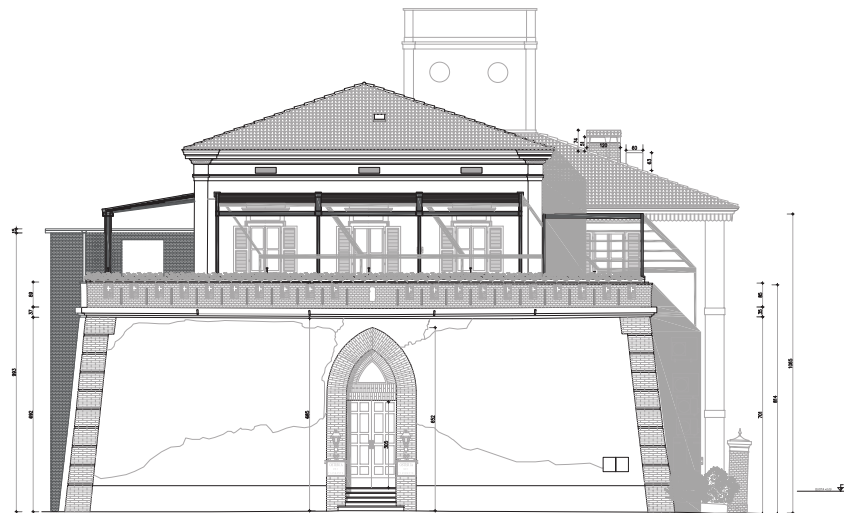

IL FORTE - PROSPETTO EST

**PONTI GIANLUCA**

*Architetto*

Studio:  
Via Emilio Eser n° 35, 43047 Rubiera (PR)  
tel. +39 0521 427995 - fax 0521 424958  
email: g.pontiarchitetto@gmail.com  
www.gianluca-ponti.it

**ADORNI NAZARENA**

*Ingegnere*

Studio:  
Via Gioiella Giglioli Viale 15, 47124 Reggio Emilia  
email: nazarena.adorni.ingegnere@gmail.com

Comune:

IL FORTE srl  
C.F. 1113401028

Progetto:  
RICERCA DI FABBRICAZIONE PREVENTIVO PER  
RELI TRAPICO RINNOVAMENTO CONSORTIVO  
PER OPERE INTERNE ED ESTERNE  
IN FABBRICATO CIVILE CON FUNZIONE MISTA  
in Piazza XXV Maggio n. 15, 43047 Rubiera (PR)

Stato del progetto:  
STATO DI PROGETTO  
PROSPETTO

Dimensione di scala:  
1:50  
Data:  
19.06.2022  
Approvazione:

**P.09**