

ADORNI NAZARENA  
*ingegnere*

Studio :  
Via Gianna Giglioli Valle 10, 42124 Reggio Emilia  
email: nazarena.adorni.ingegnere@gmail.com

BORGHI GRAZIANO  
*architetto*

Studio :  
Viale G. Matteotti n° 45, 42048 Rubiera (RE)  
tel. 0522-627565  
email: arch.grazianoborghi@gmail.com

PONTI GIANLUCA  
*architetto*

Studio :  
Via Emilia Est n° 9/c, 42048 Rubiera (RE)  
tel. -fax 0522-627866 cell. 335-5248688  
email: gpontiarchitetto@gmail.com  
www.gianlucaPonti.it

IL FORTE  
RICHIESTA DI PARERE PER RESTAURO E  
RISANAMENTO CONSERVATIVO PER OPERE  
INTERNE ED ESTERNE IN FABBRICATO CIVILE  
CON FUNZIONE MISTA

---

PIAZZA XXIV MAGGIO, RUBIERA (RE)

APRILE 2022

Sovrapposizioni catastali del forte di Rubiera -  
Stato Attuale, Stato di Progetto, Stato  
Comparativo







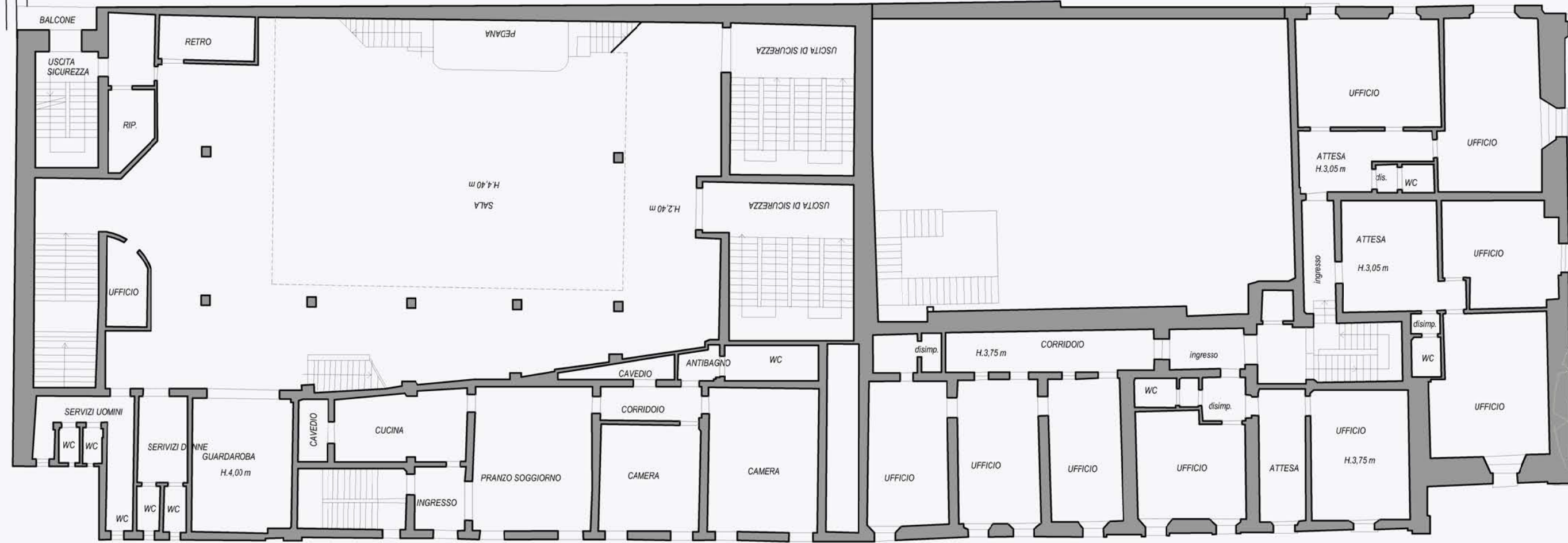

Via Emilia Ovest

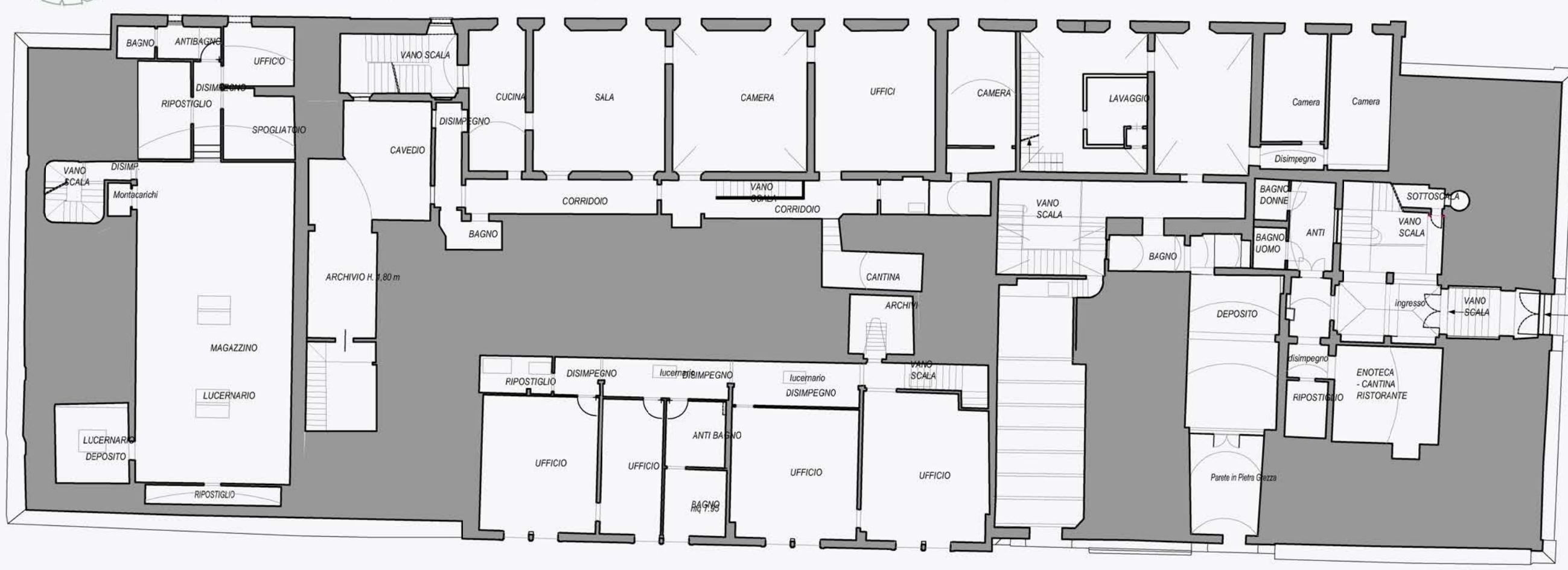







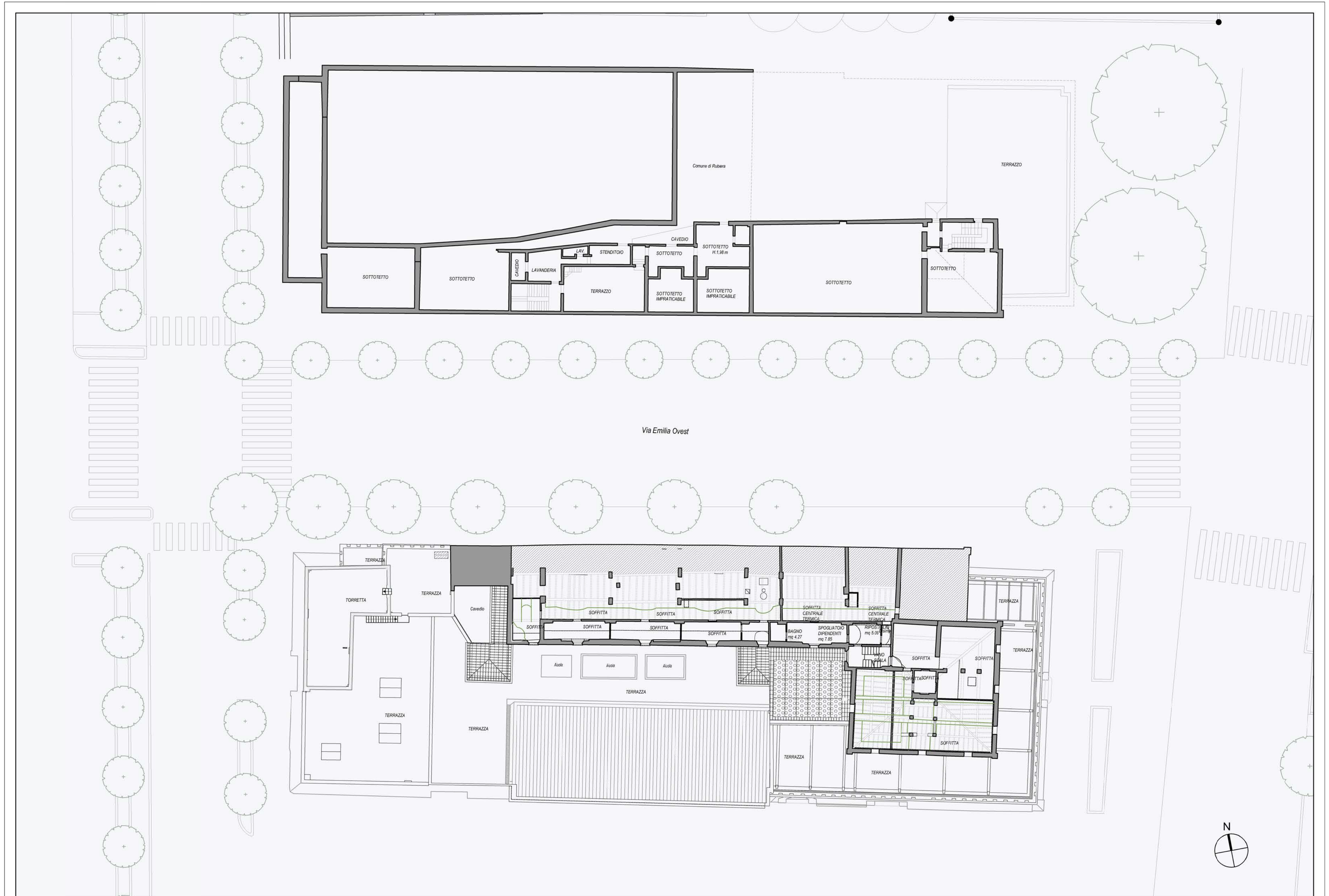

PLANIMETRIA STATO DI FATTO - Piano primo    SCALA 1:200



