

GASPARINIERIK ARCHITETTO

COMUNE DI RUBIERA

SEGNALAZIONE CERTIFICATA DI INIZIO ATTIVITA' (SCIA)
prevede opere per l'abbattimento delle barriere architettoniche attraverso l'installazione della piattaforma elevatrice, con ulteriori opere di manutenzione straordinaria della recinzione e la sistemazione delle aree comuni esterne, presso fabbricato sito a Rubiera (RE), P.zza Gramsci 3.

COLLABORATORI
Arch. GHIDINI ANDREA - Ordine di R.E. n.991
Arch. PUGLISI DANIELE - Ordine di R.E. n.1011

COMMITTENTE/PROPRIETÀ FIRME
I.C.S. DI GARUTI STEFANO E IEMMI ISABELLA E.C. - S.N.C.
(c.f./p.iva: 01474080353)
BELFIT SRL DI MORRIONE EMANUELA
(c.f./p.iva: 03387260361)

RIFERIMENTI CATASTALI
Catasto immobili Comune di Rubiera
foglio 24 - particella 64

RIF PRATICA	DATA	TIMBRO/FIRMA
	LUGLIO 2022	

AGGIORNAMENTI

SCALA GRAFICA
0 0,5 1 2,5 m scala 1:50

TEMA TAVOLA:
PROSPETTI
DETTAGLIO RECINZIONE E ACCESSI

NUMERO TAVOLA
04

a termine di legge è vietata qualsiasi riproduzione del presente elaborato



PROSPETTO OVEST

RECINZIONE E ACCESSO LATO OVEST

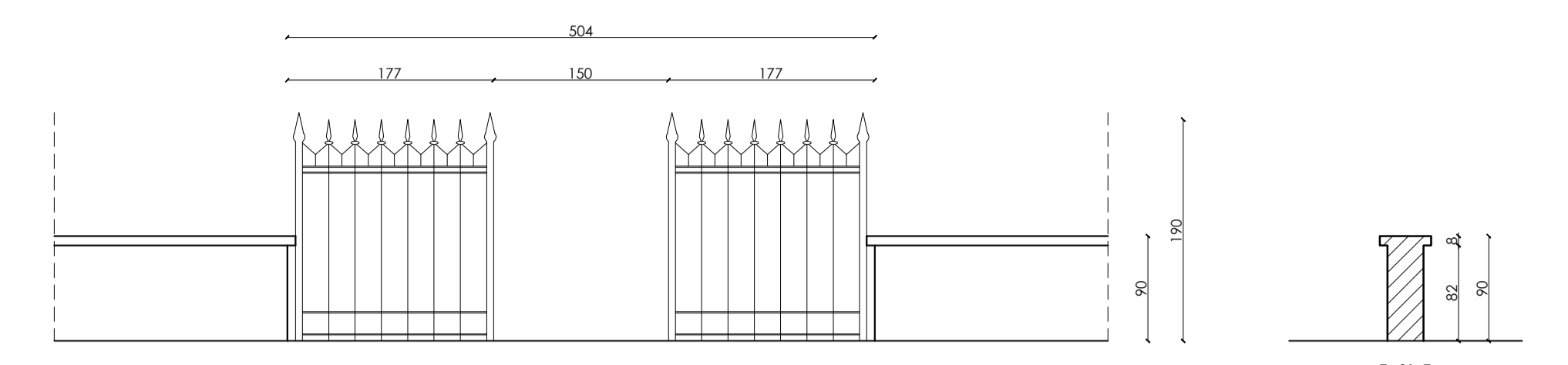

Stato di fatto

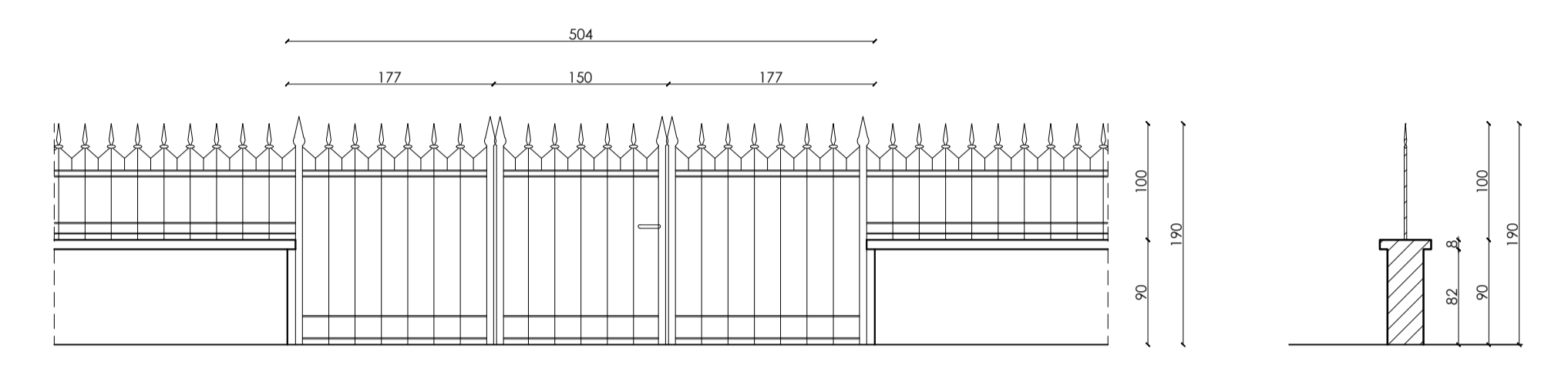

Stato di progetto

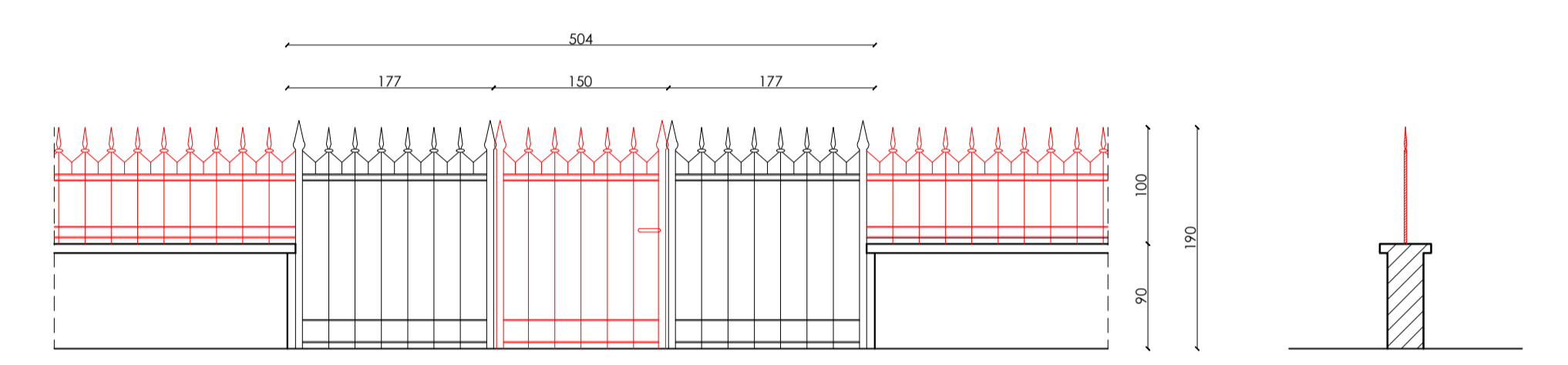

Confronto gialli e rossi

RITINTEGGIO DELLE FACCIATE ESTERNE CON MANTENIMENTO DELLE COLORAZIONI PREESISTENTI

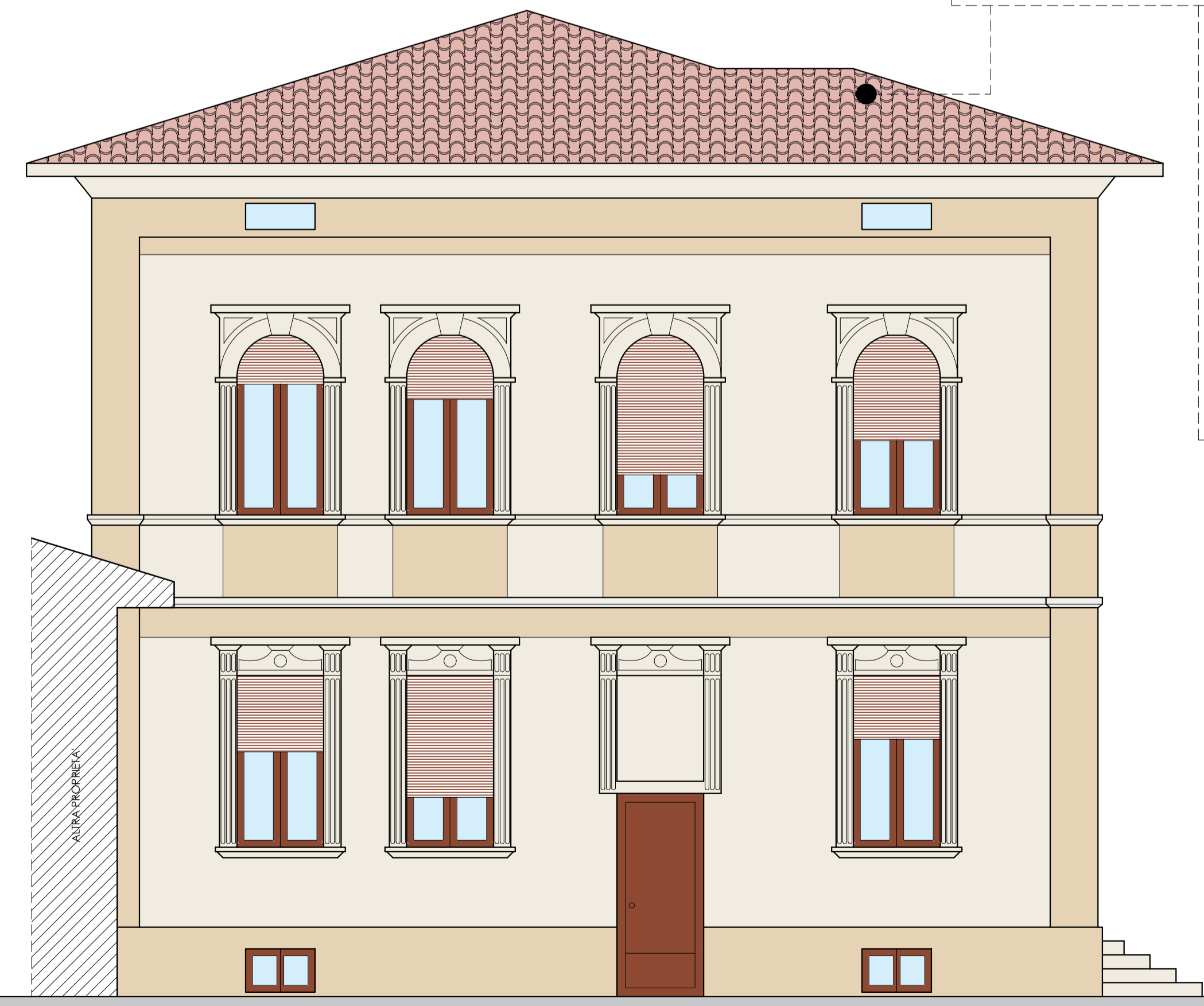

PROSPETTO NORD

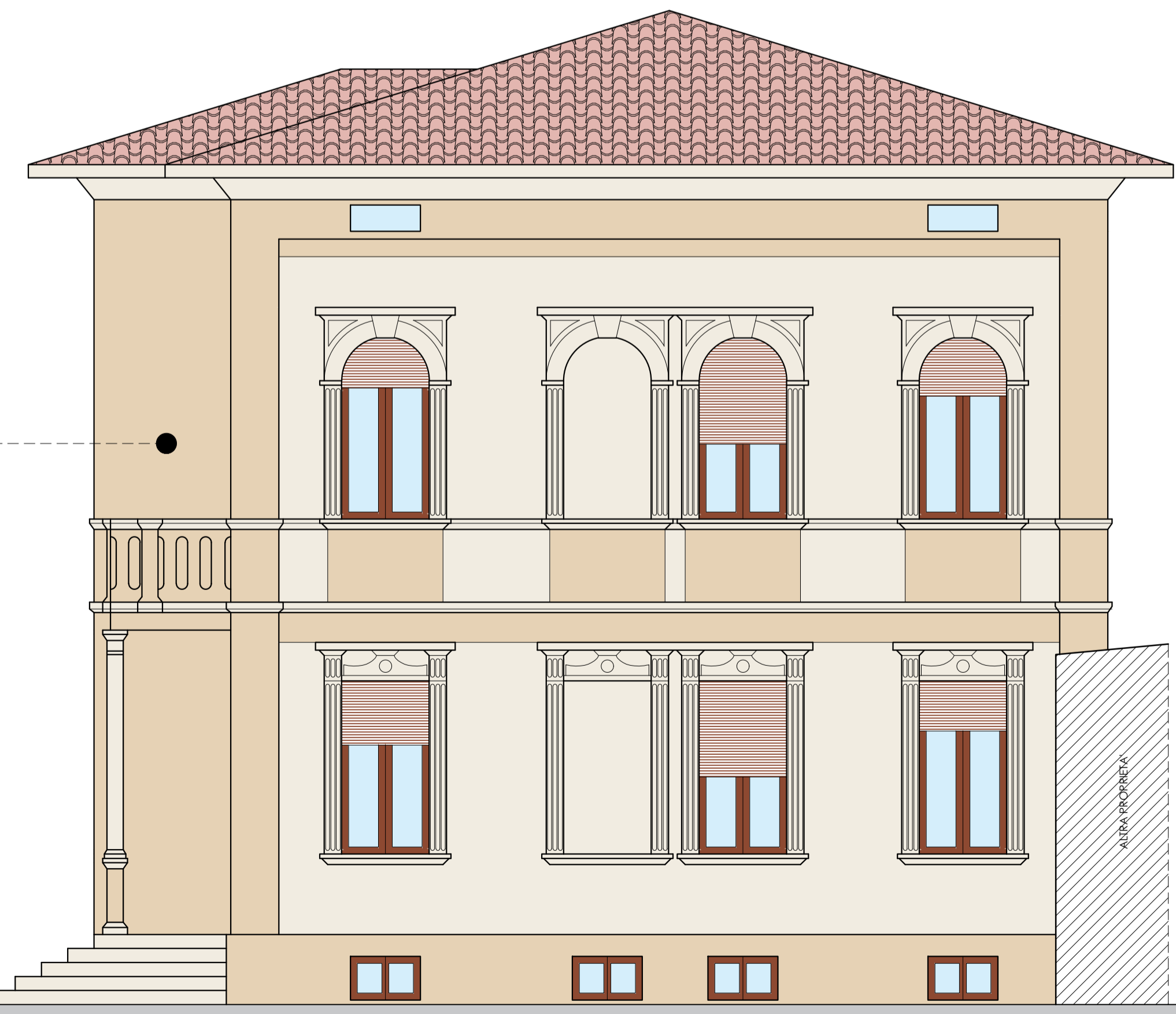

PROSPETTO SUD

ACCESSO LATO NORD



Stato di fatto

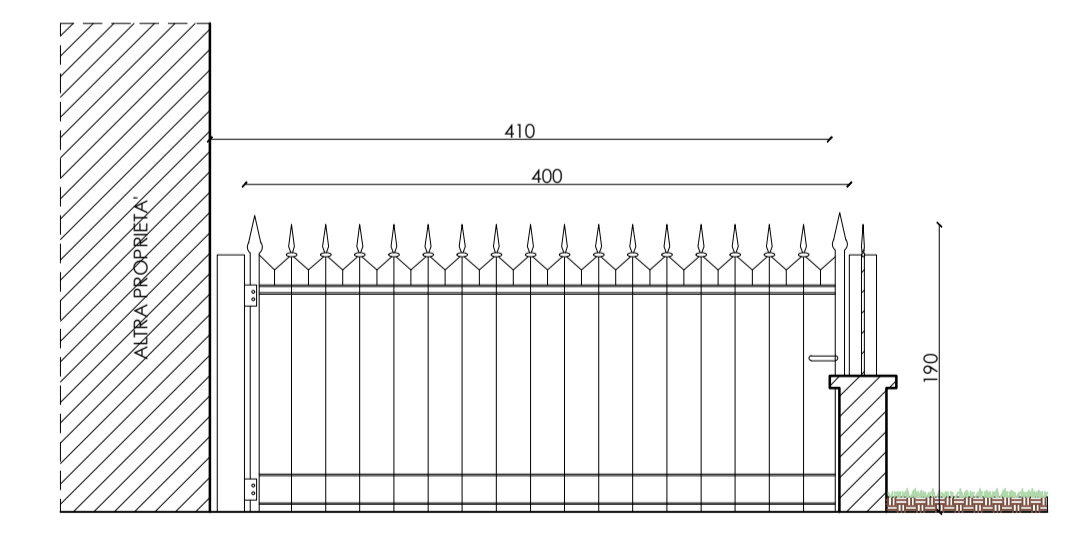

Stato di progetto

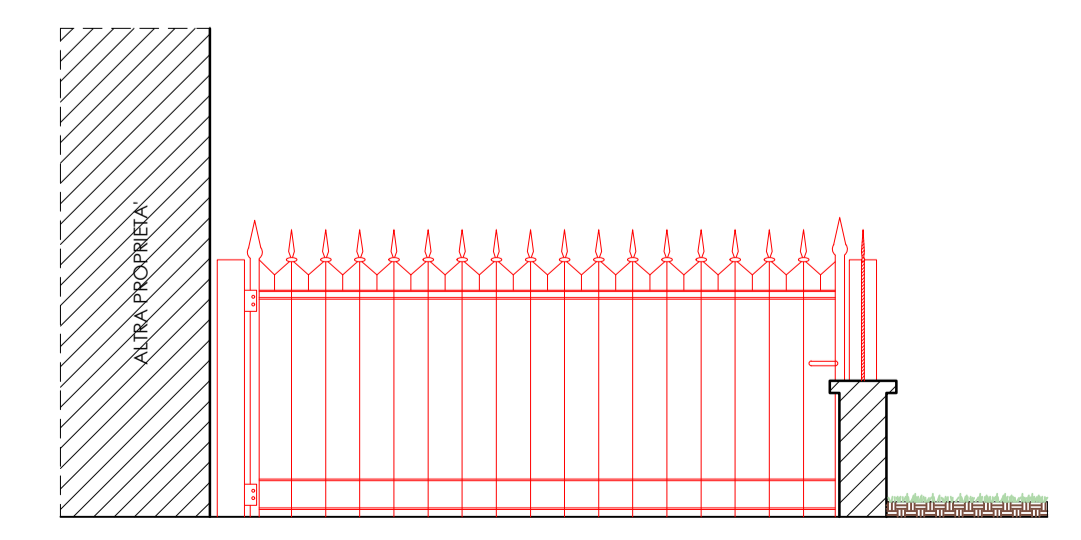

Confronto gialli e rossi