

Il presente elaborato grafico, ai sensi della Legge vigente, è di proprietà esclusiva del tecnico Progettista; è vietata la riproduzione o l'uso per scopi diversi da quello per cui è stato redatto. La duplicazione del presente potrà avvenire solo con il consenso del Proprietario in conformità a quanto previsto all'art. 24 Legge 144 / 1949

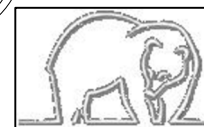

MIGLIOLI Geom. ENRICO
Via delle Scienze n° 15 - 41043 Formigine (Mo)

**Risanamento conservativo di alloggio
posto al piano secondo, consistente in
modifiche prospettiche, distributive,
sostituzione opere di finitura interna
sito in Rubiera (Re), Via Trieste, 1**



Comune : Rubiera (Re)

Foglio : 24	Mapp.: 259	Sub.: 11, 18
----------------	---------------	-----------------

TAVOLA 2

SCALA: 1/100

data : Settembre 2022

Committente : **Sig. Patrimia Francesco**
Via Beccali n° 16/1 - 42048 Rubiera (Re)
c.f. : PTR FRC 58P25 E036P

Progettista : **Miglioli Geom. Enrico**
Studio tecnico in via delle Scienze n° 15 - 41043 Formigine (MO)
c.f. : MGL NRC 86T28 D711C

PROSPETTO LEGITTIMATO, PROGETTO, COMPARATIVO



VIA TRIESTE

PROSPETTO OVEST
LEGITTIMATO

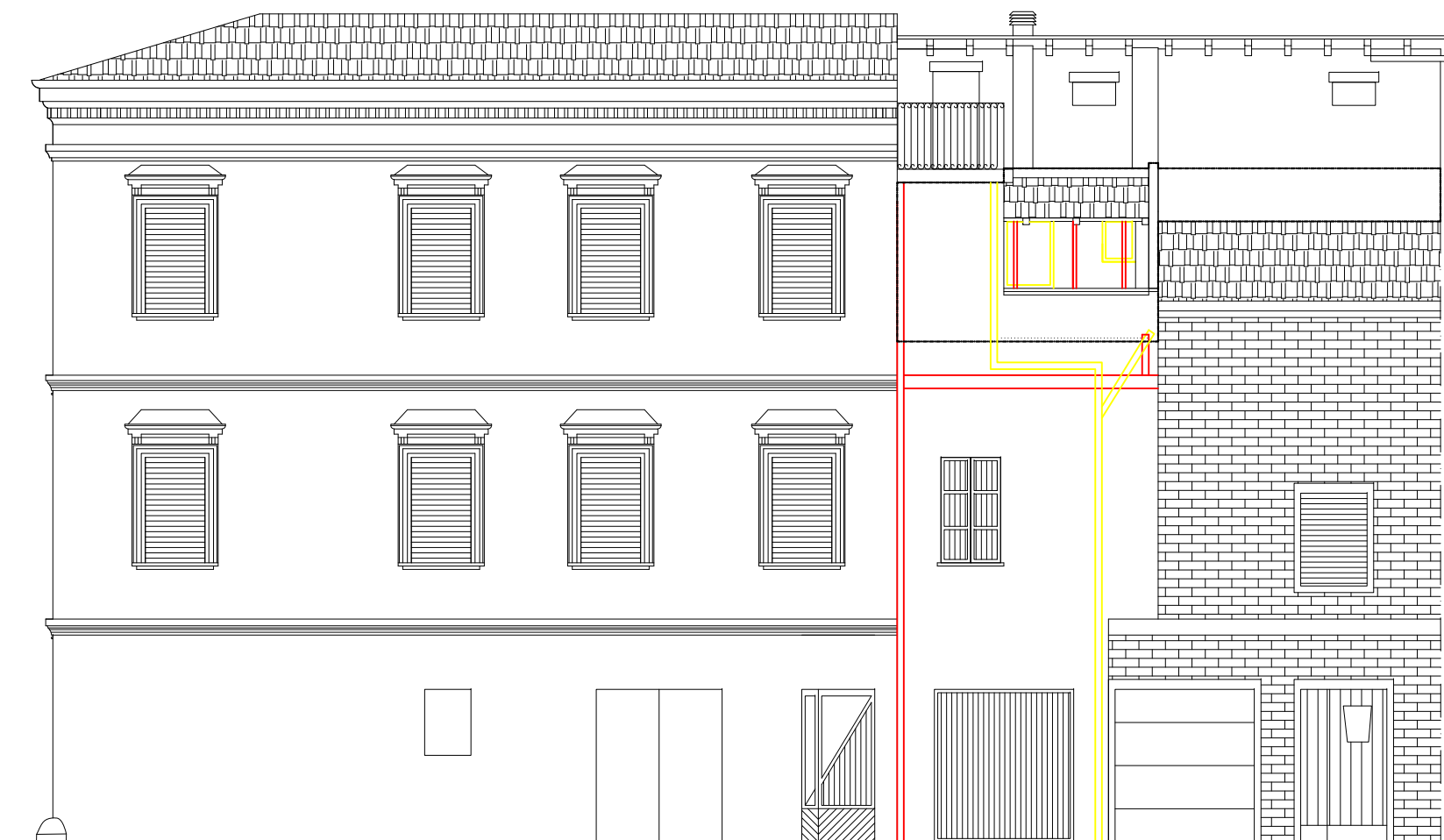

PROSPETTO OVEST
COMPARATIVO



PROSPETTO OVEST
PROGETTO