

AREA DI INTERVENTO

scala 1:500

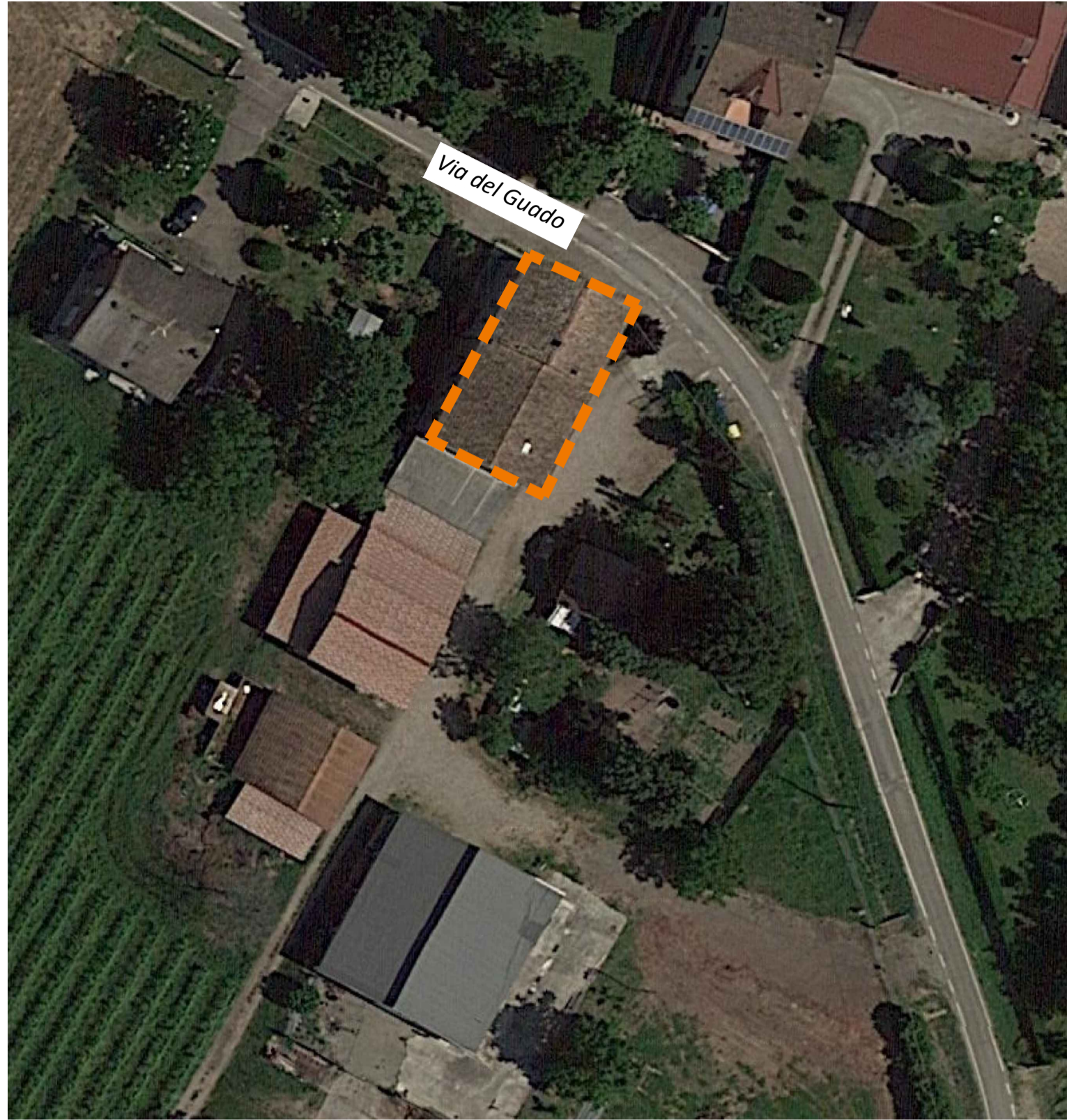

CARTA TECNICA REGIONALE DEL COMUNE DI RUBIERA

scala 1:5.000

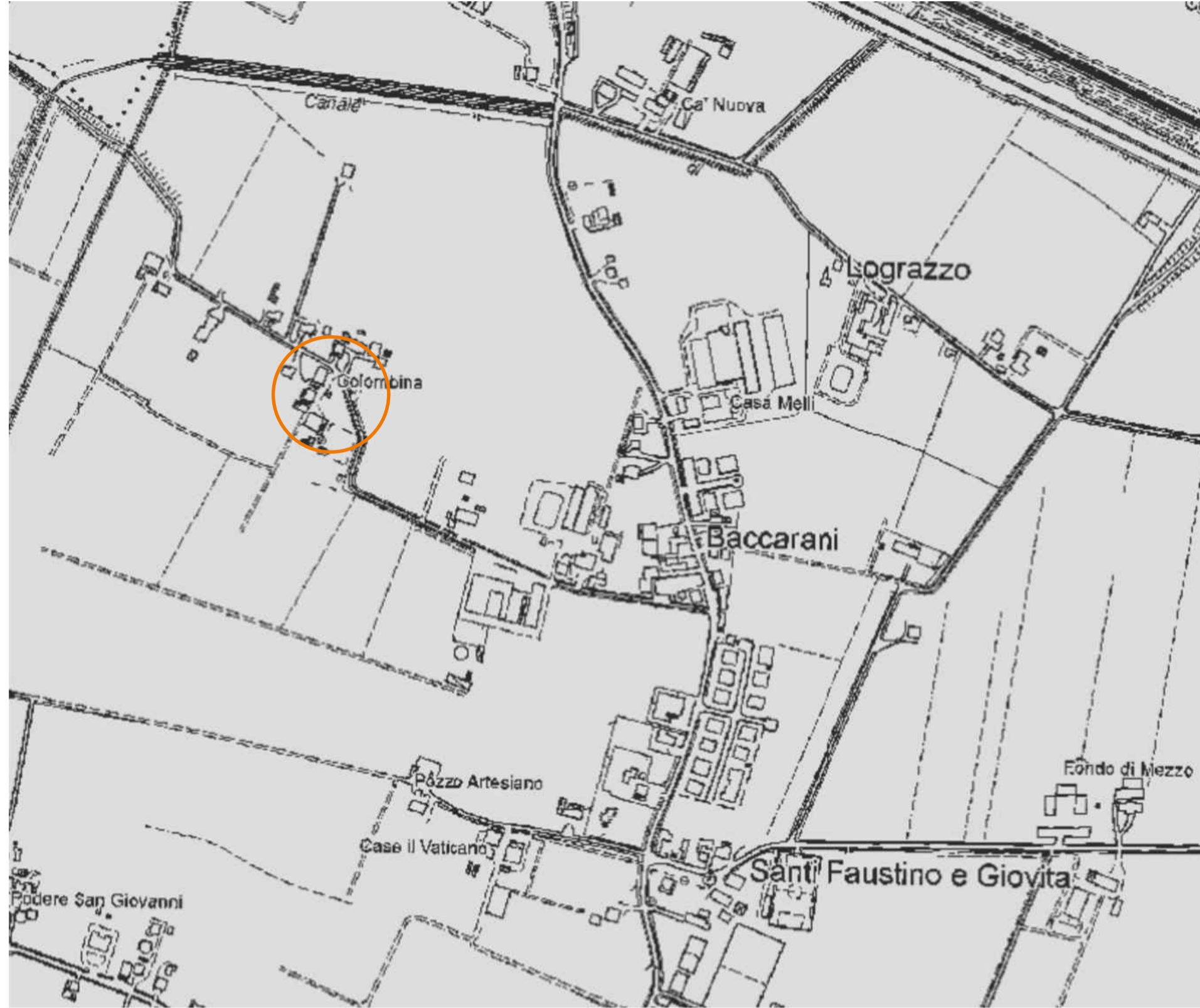

ESTRATTO MAPPA CATASTALE (Foglio 8, particella 241)

scala 1:5.000

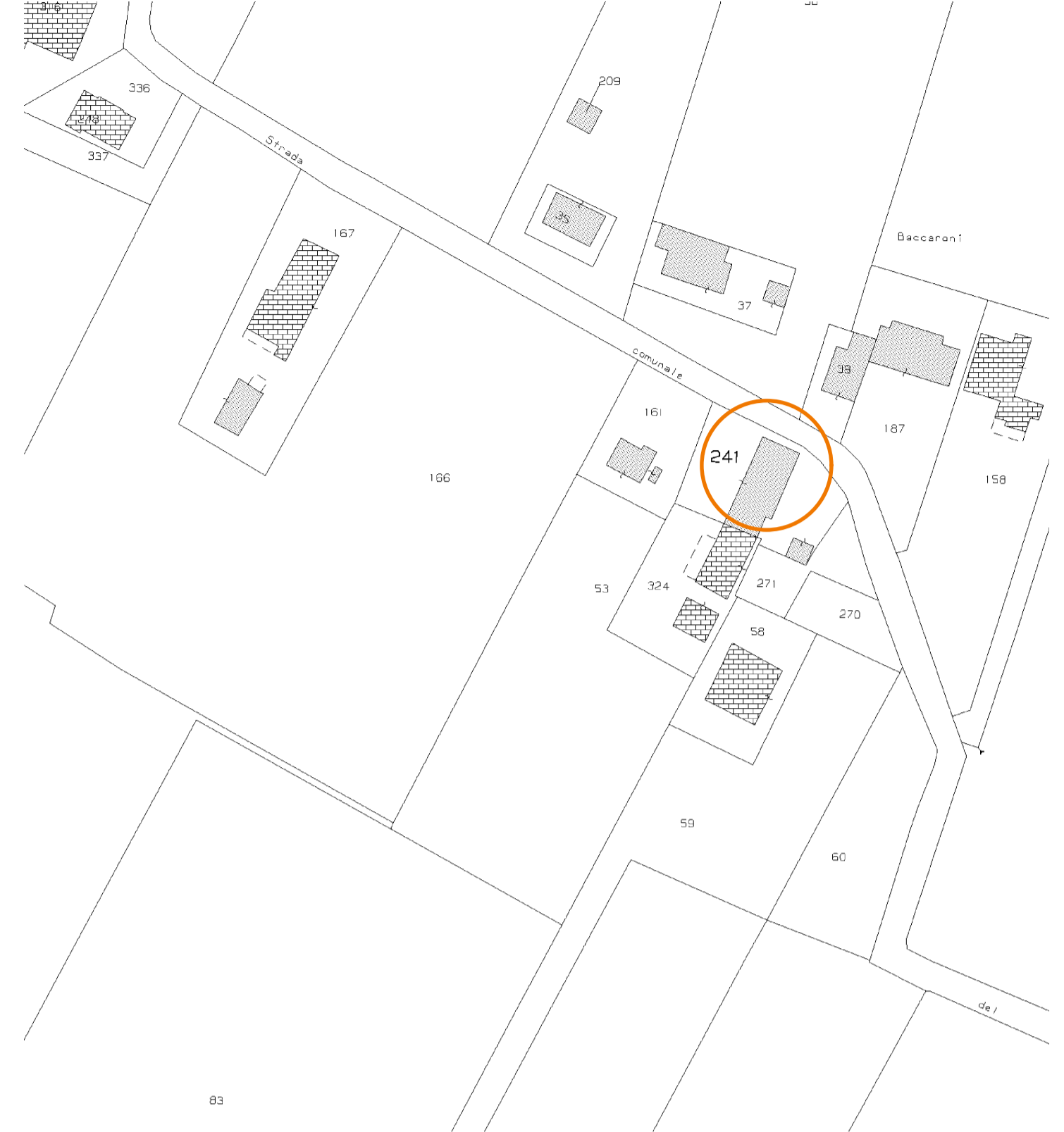

ESTRATTO TAV.2 RUE "Quadro di riferimento delle schede operative degli edifici di valore storico - testimoniale - culturale esterni all'ambito CS"

scala 1:2.000

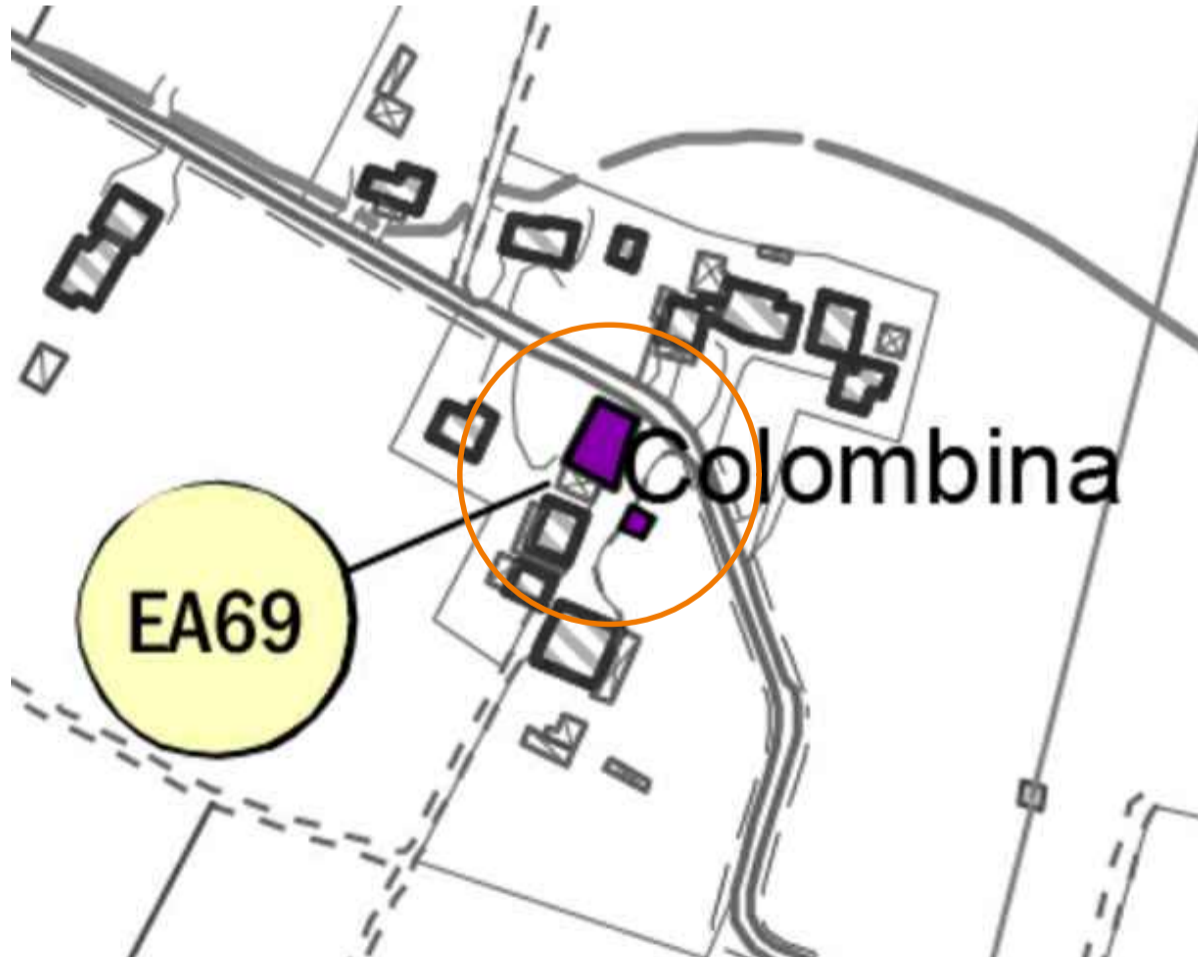

- EAS Numerazione schede edifici di valore storico-culturale-testimoniale
- Edifici di valore storico-culturale-testimoniale

ESTRATTO TAV.3 RUE "Pianificazione ambiti consolidati e territorio rurale"

scala 1:2.000

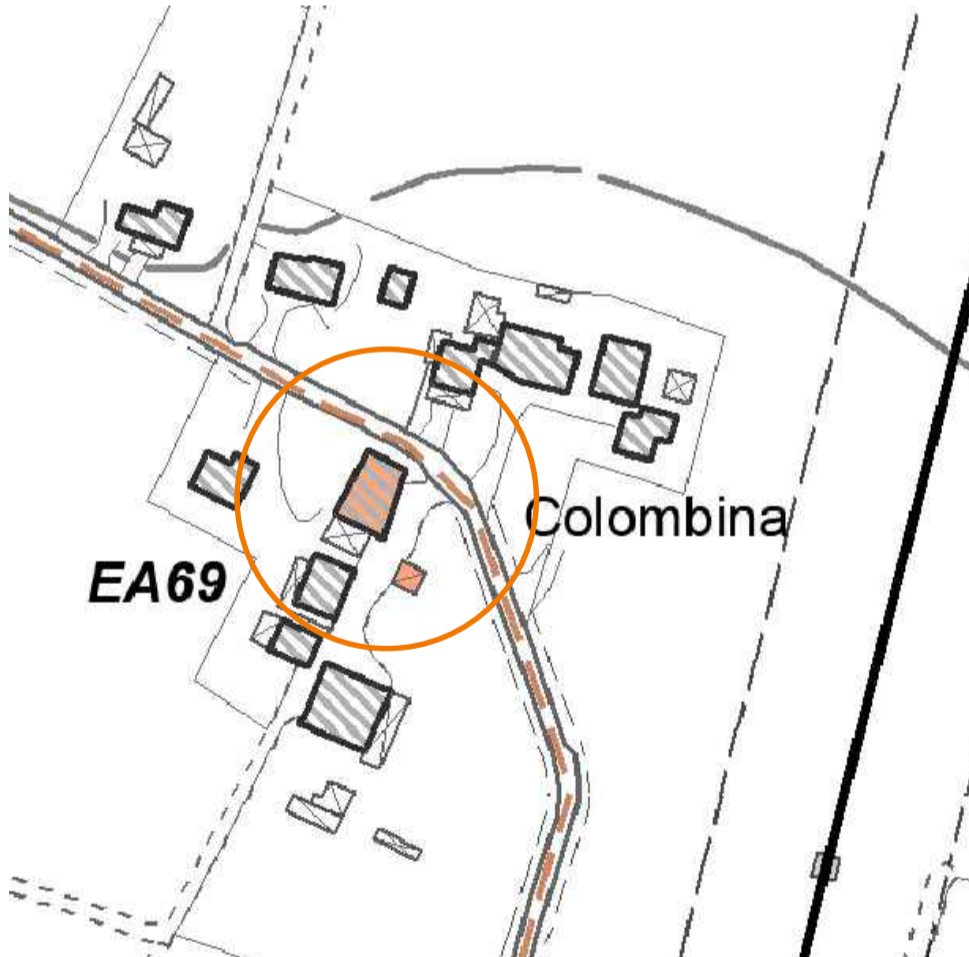

- Insedimento storico archeologico**
- Centro Storico "CS" (Rubiera)
 - ★ Edifici vincolati ai sensi del D.Lgs. 42/2004 e s.m.i. esterni al centro storico
 - EM - Edifici di valore monumentale
 - ES - Edifici di interesse storico-architettonico (valore tipologico)
 - EA - Edifici di interesse storico-testimoniale (valore ambientale)

Ubicazione : San Faustino - (Baccarani) – Via del Guado n° 7

Scheda Operativa N. 69



foto 1



foto 2

tecnico incaricato
Ing. **Isabella Catti**
E.isobello.catti@too-too.it



via O. Tenni 128/B
42123 Reggio Emilia
T+39 335 340896

committente Sig.re Paola Ruggerini e Bianca Maria Ruggerini

progetto SCIA IN SANATORIA DI EDIFICIO RESIDENZIALE SITO IN VIA DEL GUADO N. 7 A RUBIERA (RE)

titolo elaborato INQUADRAMENTO TERRITORIALE ED URBANISTICO

emissione 29 settembre 2022

aggiornamento -

tavola

01

scala
1:5.000
1:2.000
1:500