

STUDIO TECNICO SEVERI Geom. ANDREA
 Via Milano, 129 41049 - Sassuolo (MO) Part. IVA: 02768180362
 Tel. 347/5927986 severigeom.andrea@libero.it

COMUNE DI RUBIERA

Valutazione preventiva per opere di Manutenzione Straordinaria sottoposte ad attività di Edilizia Libera
 ai sensi dell'art. 7, comma 4, L.R. 15/2013

Valutazione preventiva finalizzata a opere di efficientamento energetico per accesso a incentivi statali previsti da L. 77/2020 - Superbonus 110% in fabbricato rurale sito nel Comune di Rubiera (RE),
 Via San Faustino, 31
 catastalmente identificato al Foglio 15, Mappale 263, Subb. 9-10-11-13 del N.C.E.U. di Rubiera
 Richiedente:

FERRABOSCHI FABIO
 nato a Reggio Emilia (RE) il 06/07/1969
 residente in Rubiera, Via San Faustino, 31-2
 C.F. FRR FBA 69L06 H223D

TAV. 03 - COMPARAZIONI

| | | |
|---|--|---|
| IL TECNICO: | RICHIEDENTE: | spazio riservato per i timbri comunali: |
| SEVERI geom. ANDREA nato a Sassuolo (MO) il 08/12/1975 Cod. Fisc. 53761403100040007 | FERRABOSCHI FABIO nato a Reggio Emilia (RE) il 06/07/1969 residente in Rubiera, Via San Faustino, 31-2 C.F. FRR FBA 69L06 H223D | |

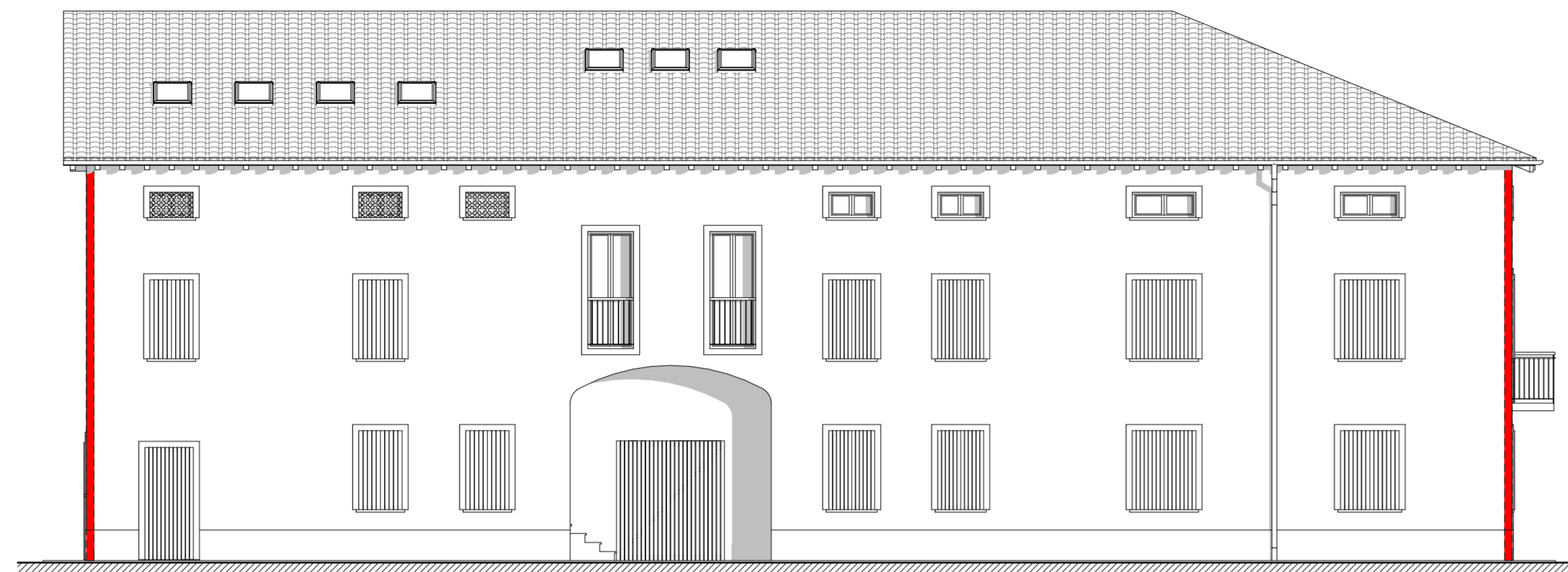

PROSPETTO SUD

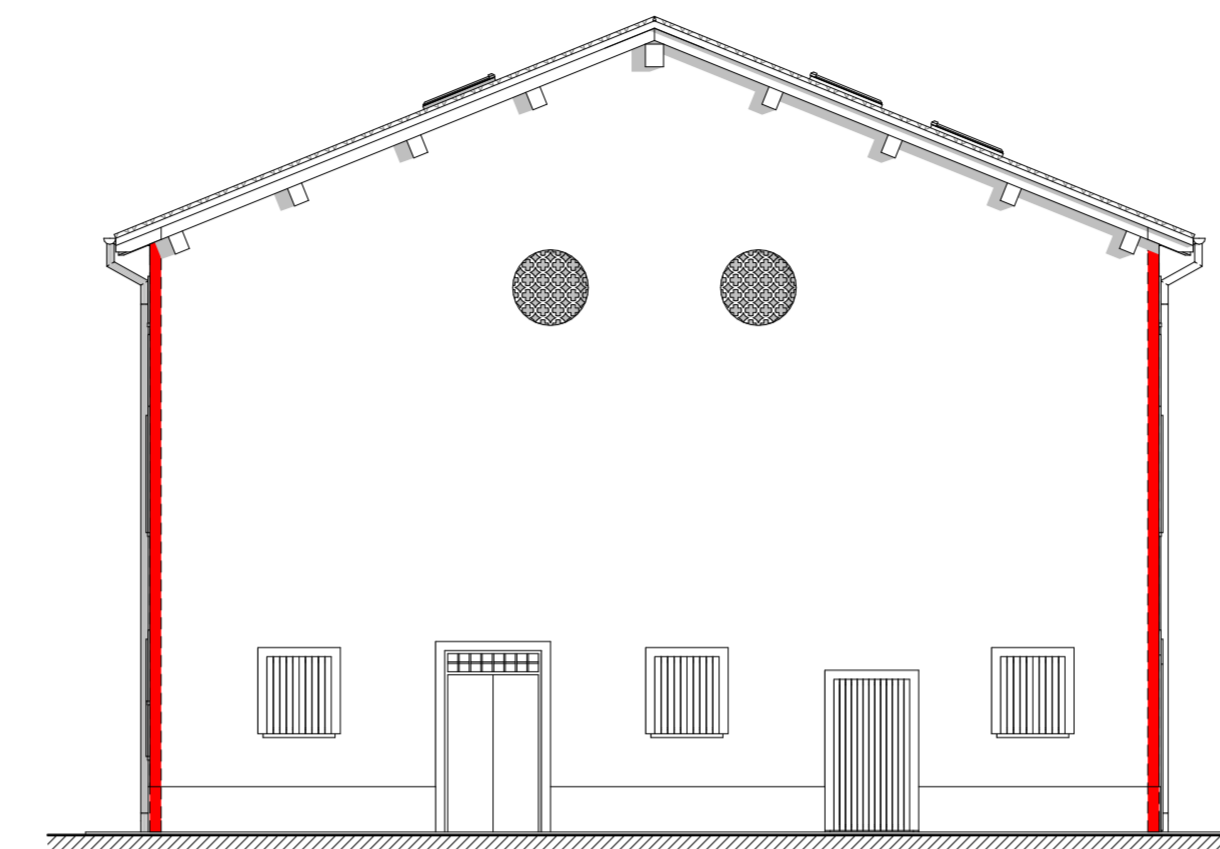

PROSPETTO OVEST

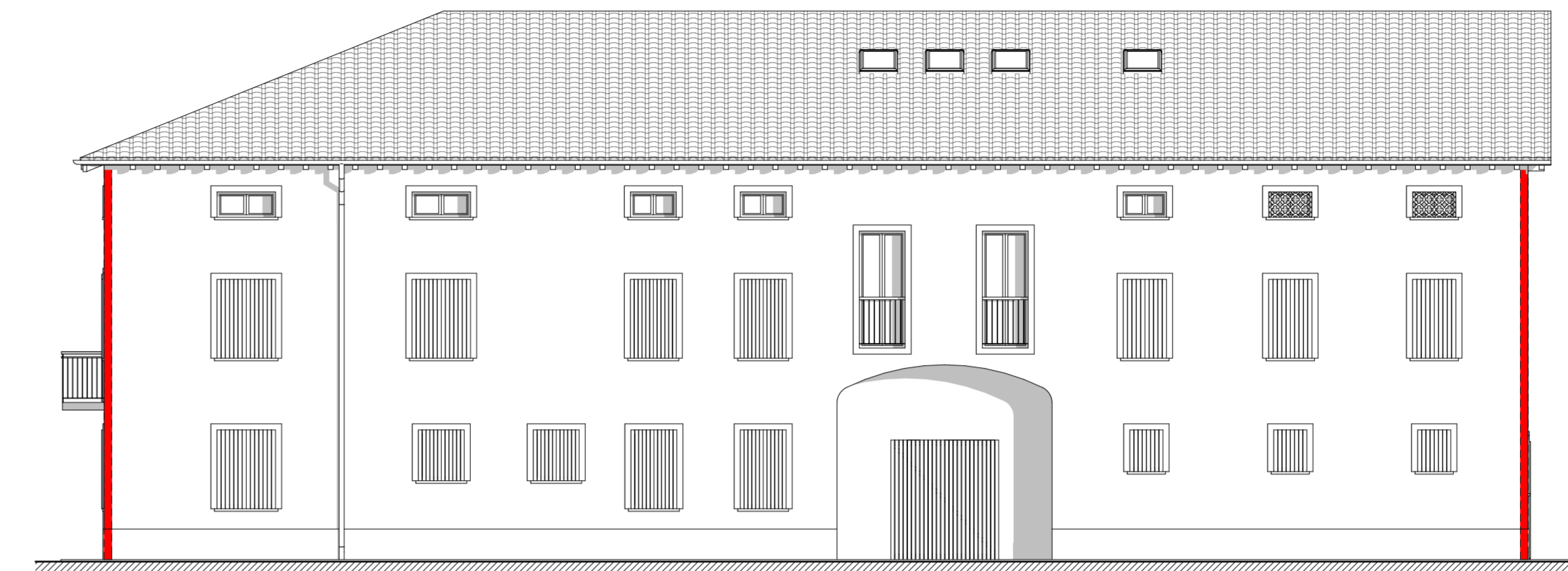

PROSPETTO NORD

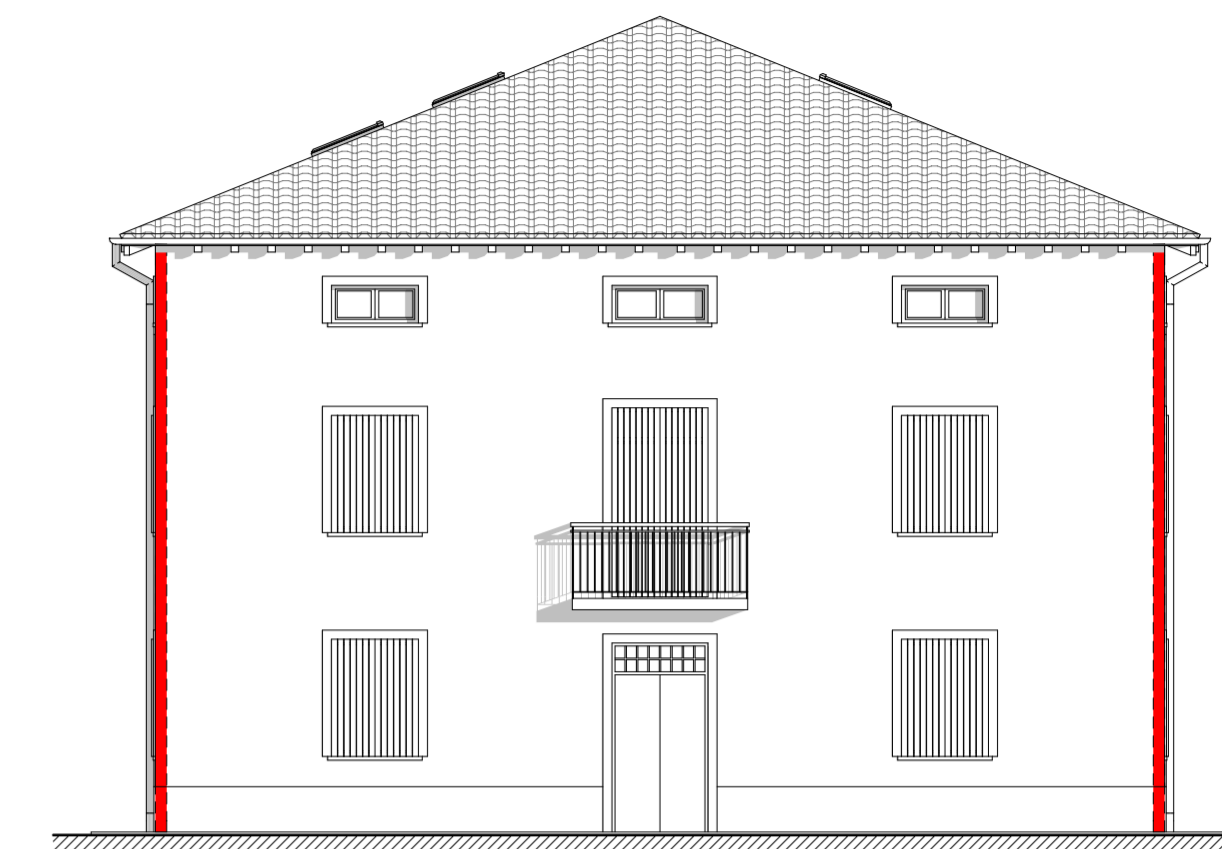

PROSPETTO EST

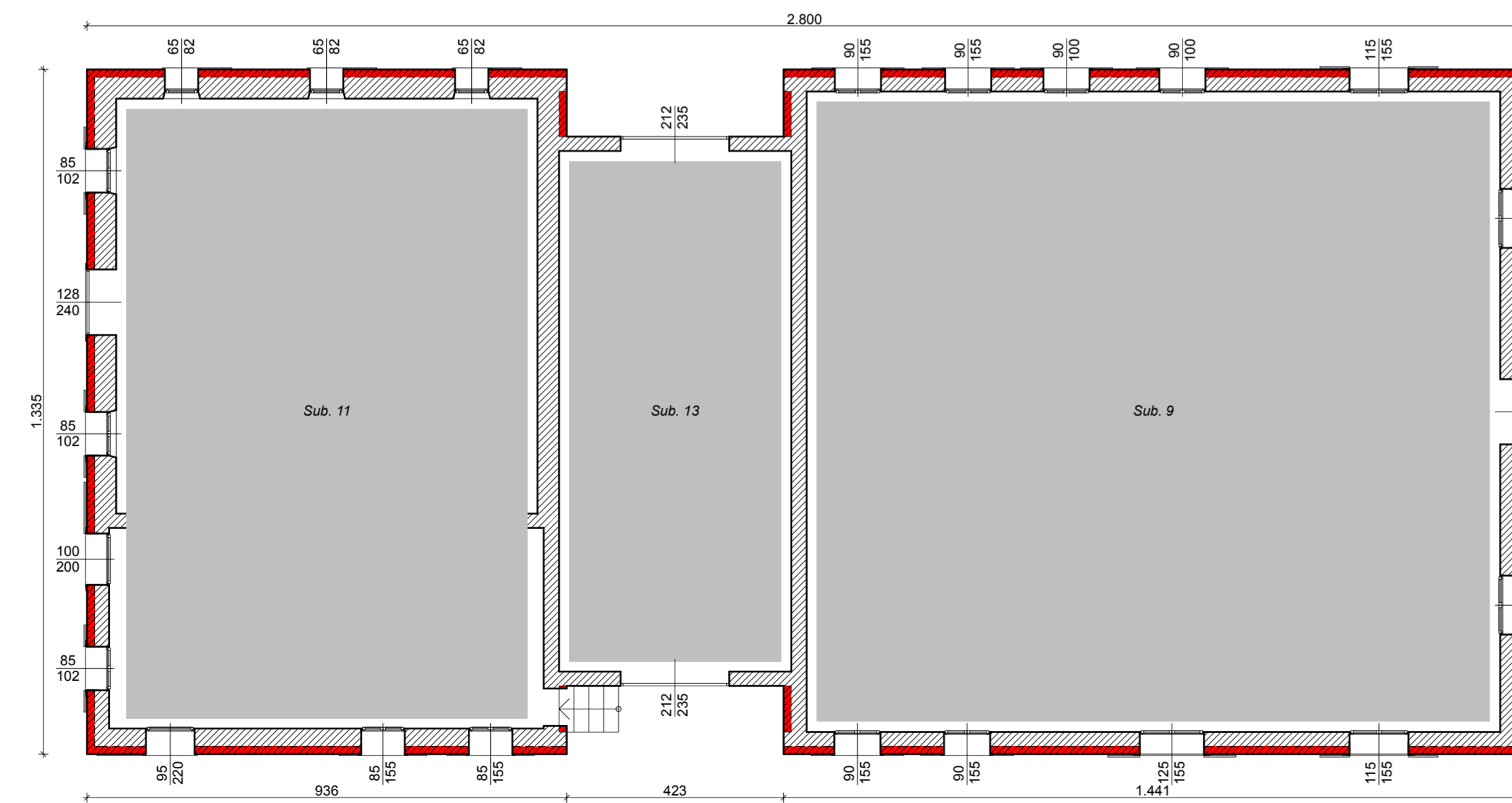

PIANTA PIANO TERRA

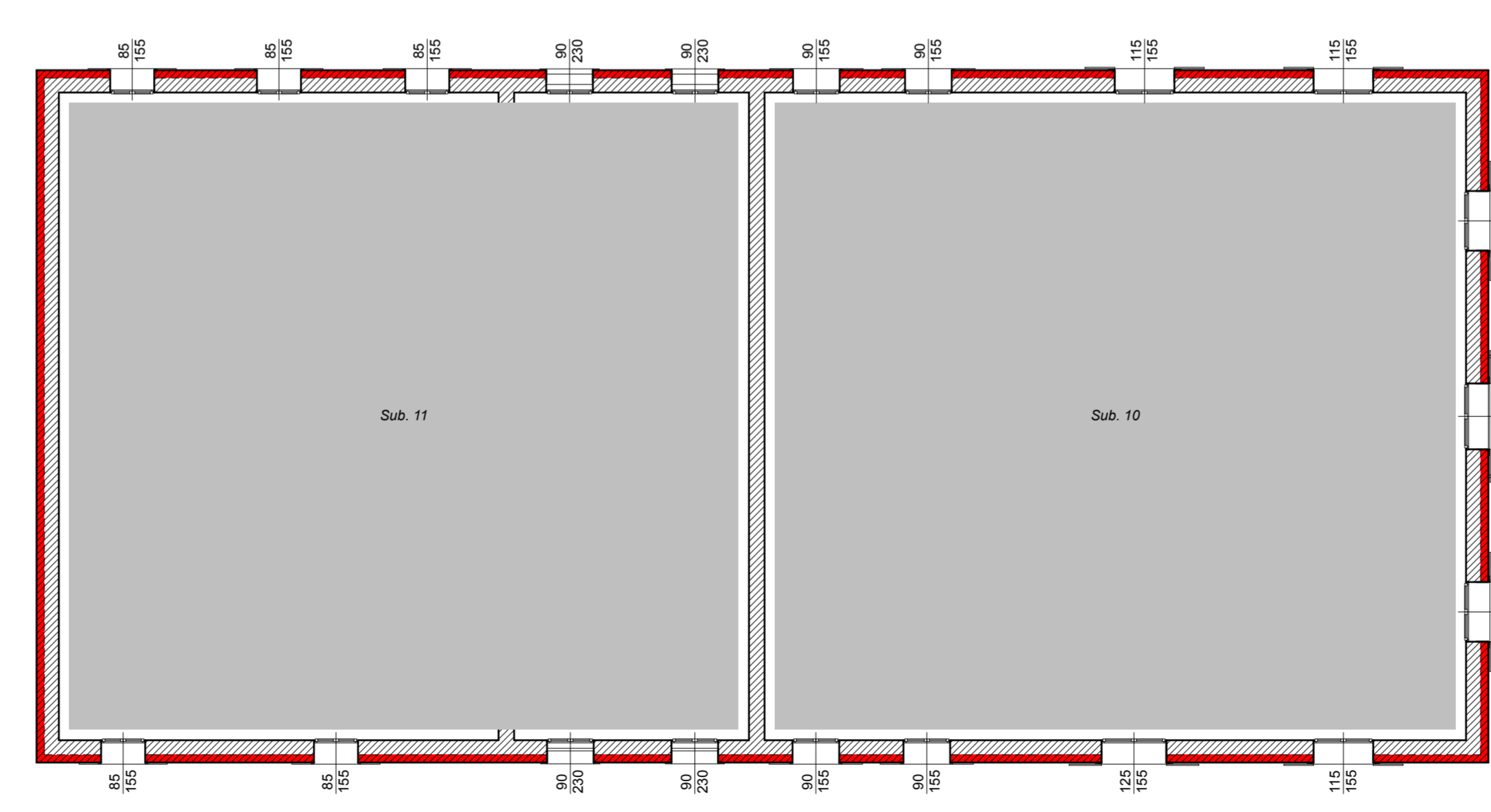

PIANTA PIANO PRIMO

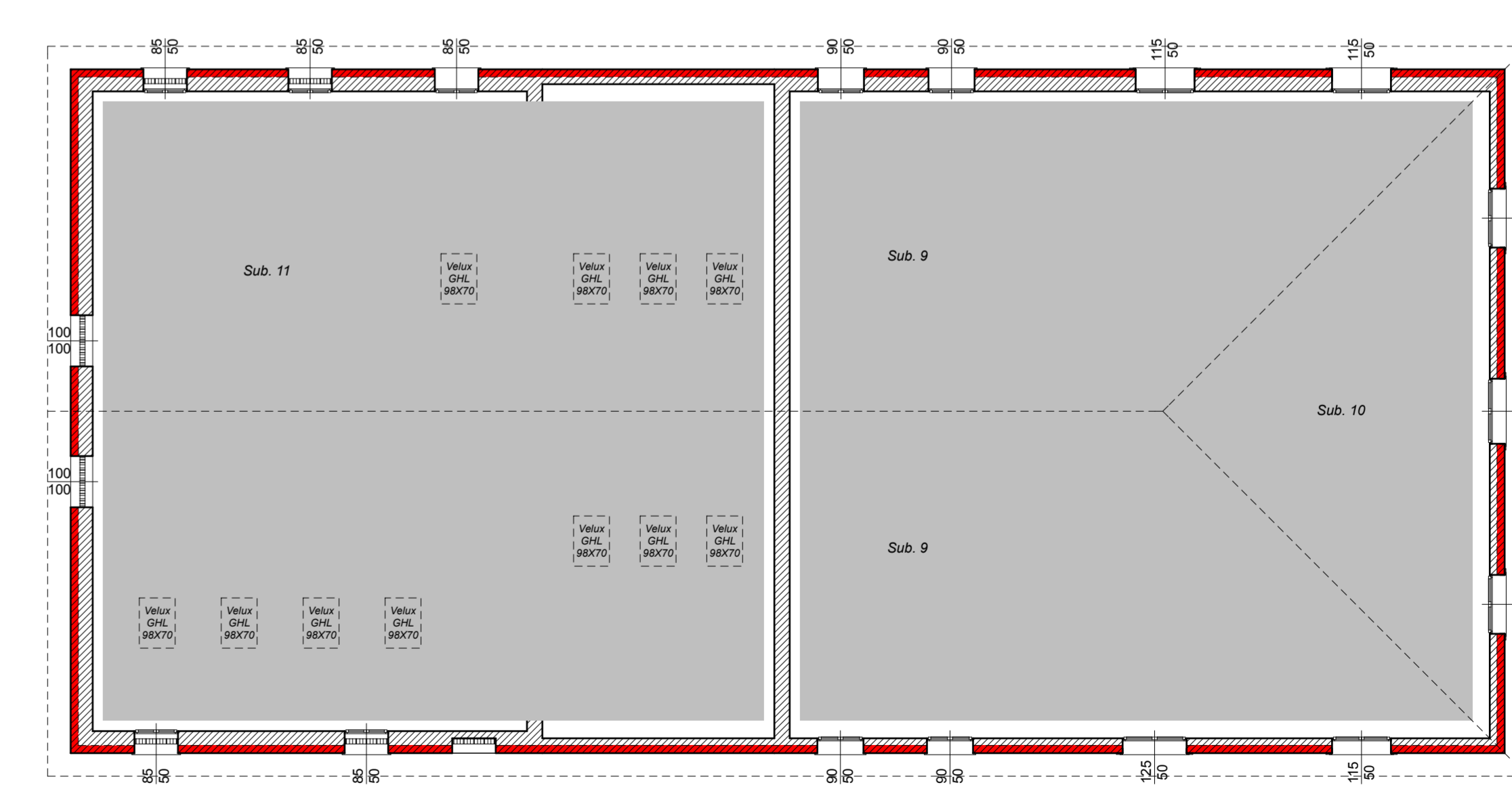

PIANTA PIANO SECONDO (SOTTOTETTO)