

GASPARINIERIK
ARCHITETTO

GASPARINI & GHIDINI
ARCHITETTI

COMUNE DI RUBIERA
RICHIESTA DI PARERE PREVENTIVO

per interventi di ristrutturazione edilizia con ampliamento

Intervento diretto di ristrutturazione edilizia con ampliamento di una struttura alberghiera sito in via Filippo Brunelleschi n. 2/A, Rubiera (RE) 42046

COLLABORATORI
Arch. ANDREA GHIDINI - ordine architetti di R.E. n.991

COMMITTENTE/PROPRIETÀ
Sig. MONTORSI ANDREA
(C.F.: MNNDNR4P2P207Z)
LUNA74 SRL
(P.IVA 02973700350)

RIFERIMENTI CATASTALI
Catasto immobili Comune di Rubiera
foglio 21 - particella 205 - subalterno 1,2,3,4,5, 7,8,9,10,11,12,13,14. Di cui 1,2,3,4 BCNC (I subalterni saranno oggetto di modifica)

RIF. PRATICA

TIMBRO/FIRMA

DATA
APRILE 2023

AGGIORNAMENTI

SCALA GRAFICA
0 1 2 5 m scala 1:100

VIA ENRICO DOTTI 30/C - 42048 RUBIERA (RE)
T. 052243847 - F. 052243872 - C. 131993036
C.F. 0294672029730 - P.IVA 01882202951

09

TEMA TAVOLA:
PROSPETTI

Stato di progetto

a termine di legge è vietata qualsiasi riproduzione del presente elaborato

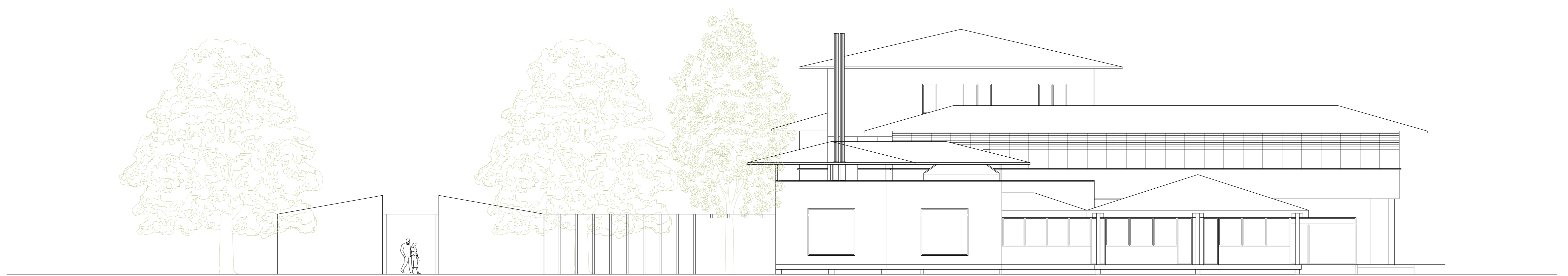

PROSPETTO NORD



PROSPETTO SUD

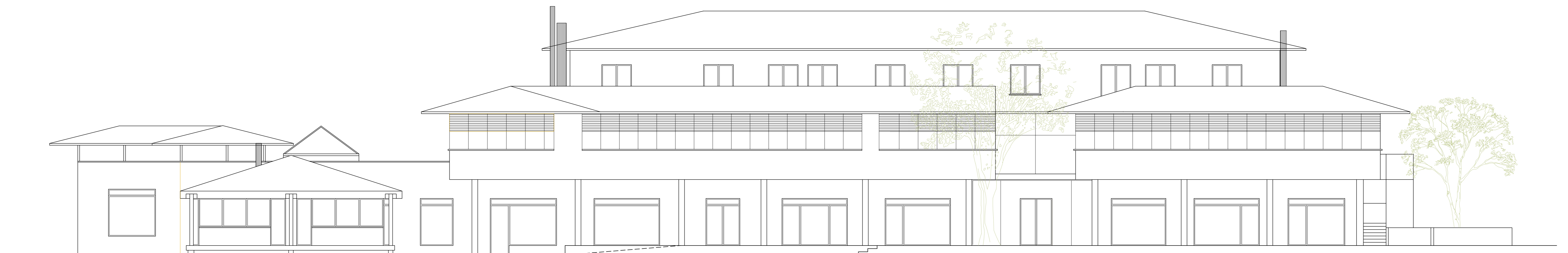

PROSPETTO OVEST



PROSPETTO EST



PROSPETTO EST