

COMUNE DI RUBIERA
 SEGNALE CERTIFICATA DI INIZIO ATTIVITA'
 interventi di restauro e risanamento conservativo di cui all'art.13 comma 1,
 lettera c L.R. 15/2013

"Accesso agli incentivi statali previsti dalla legge 17 luglio 2020, n. 77, superbonus 110 per cento per interventi di efficienza energetica e interventi antisismici".

PROGETTO
 SCIA PER opere di restauro e risanamento conservativo in fabbricato terra-cielo sviluppato su tre livelli fuori terra ad uso civile abitazione, consistente in modifiche interne, prospettive volumetriche e inserimento di impianto tecnologico con recupero ai fini abitativi del locale sottotetto sito nel centro storico del Comune di Rubiera (RE) in Via U. Codro 8, 42048

COMMITTENTE
 Sig. FRANCHINI ALESSANDRO via Codro 6/1, 42048 Rubiera
 Sig. FRANCHINI IVANO via Codro 8, 42048 Rubiera
 Sig. TAGLINI ALESSANDRA via Codro 8, 42048 Rubiera

TAVOLA
 OGGETTO DELLA TAVOLA
 STATO DI PROGETTO
6-REV
 PROSPETTI

RAPPORTO DI SCALA
 DATA
 LUGLIO 2023
 REVISIONE 1
1:50
 FABBRICATO OGGETTO DELL'INTERVENTO
 CATASTALMENTE CENSITO
 FG 24 MP 115
 (VIA CODRO 8,42048 RUBIERA)

PROGETTISTA TIMBRO / FIRMA
 ING. LUCA FORTI
ORIENTAMENTO

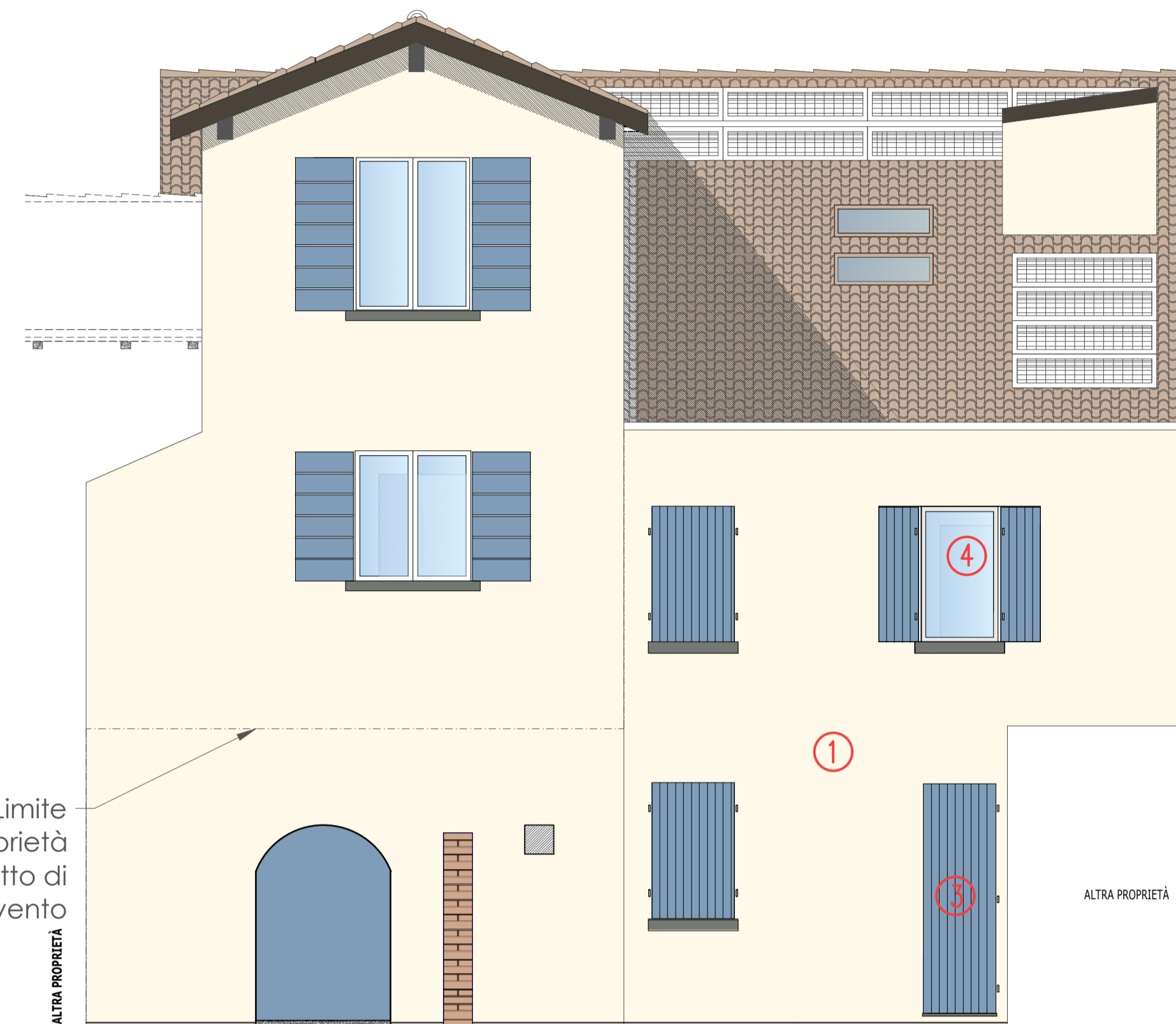

PROSPETTO EST - CORTILE INTERNO

- RAGIONI SPALLANZANI
Intervento oggetto della presente CILA
- RAGIONI FRANCHINI
Intervento oggetto di SCIA già depositata con Prot. 16265 del 29.11.2021

PARERE PRECEDENTEMENTE ESPRESSO DALLA COMMISSIONE PER LA QUALITA' ARCHITETTONICA E IL PAESAGGIO:

consistente in modifiche interne, prospettive volumetriche e inserimento di impianto tecnologico pratica n. 14989 del 19_09_2019 prot. 16527

Proposta colori facciate esterne:
 colore di fondo numero 23: (1+7) ,colore per cornici e contrafforti 36 (6+7).
 colore per serramenti G2 - scuri G8
 colori approvati con delibera 50 del 1989 prot 3275

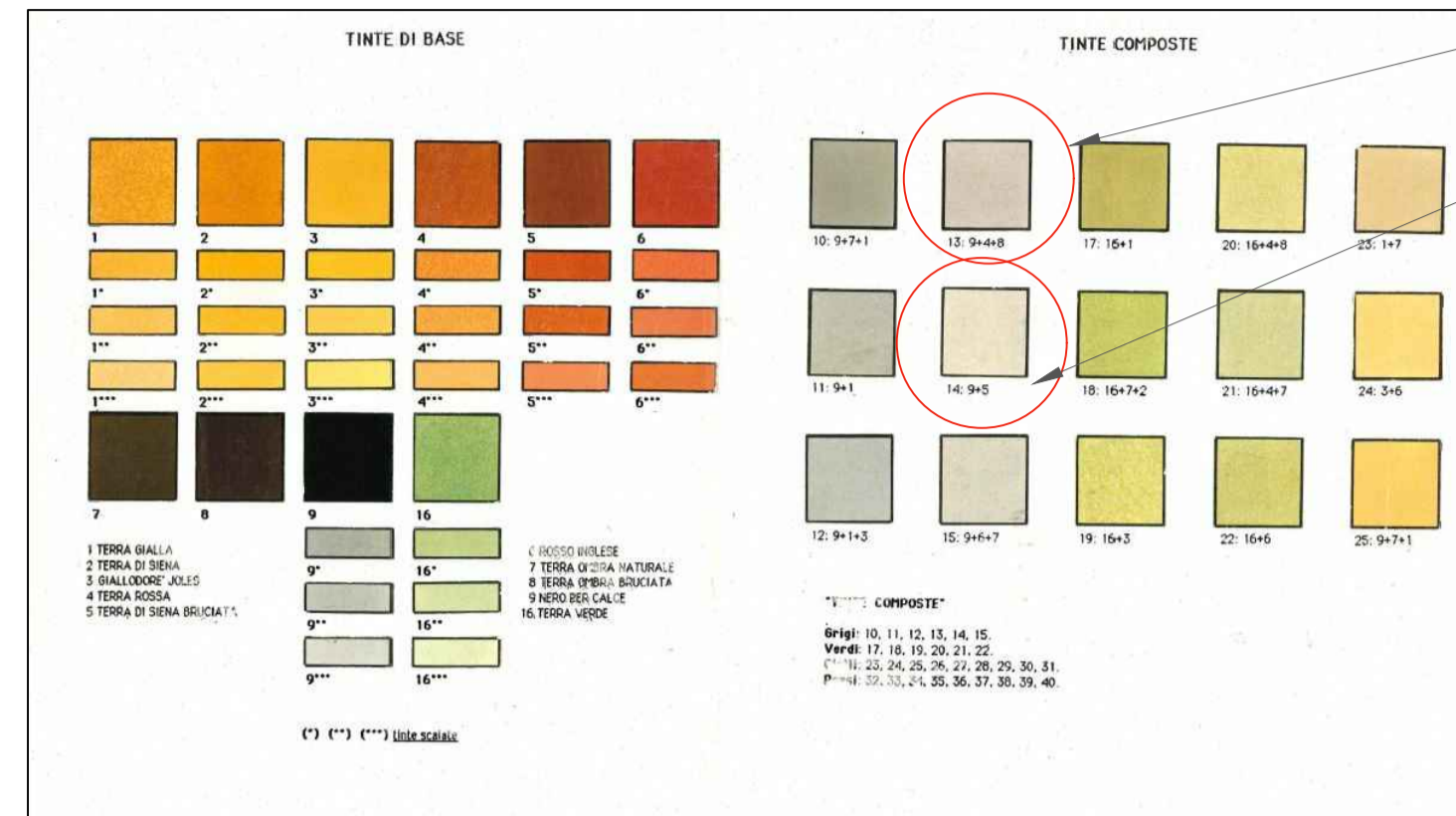

- ② colore cornici e contrafforti 13:(9+4+8)
- ① colore di fondo numero 14: (9+5)

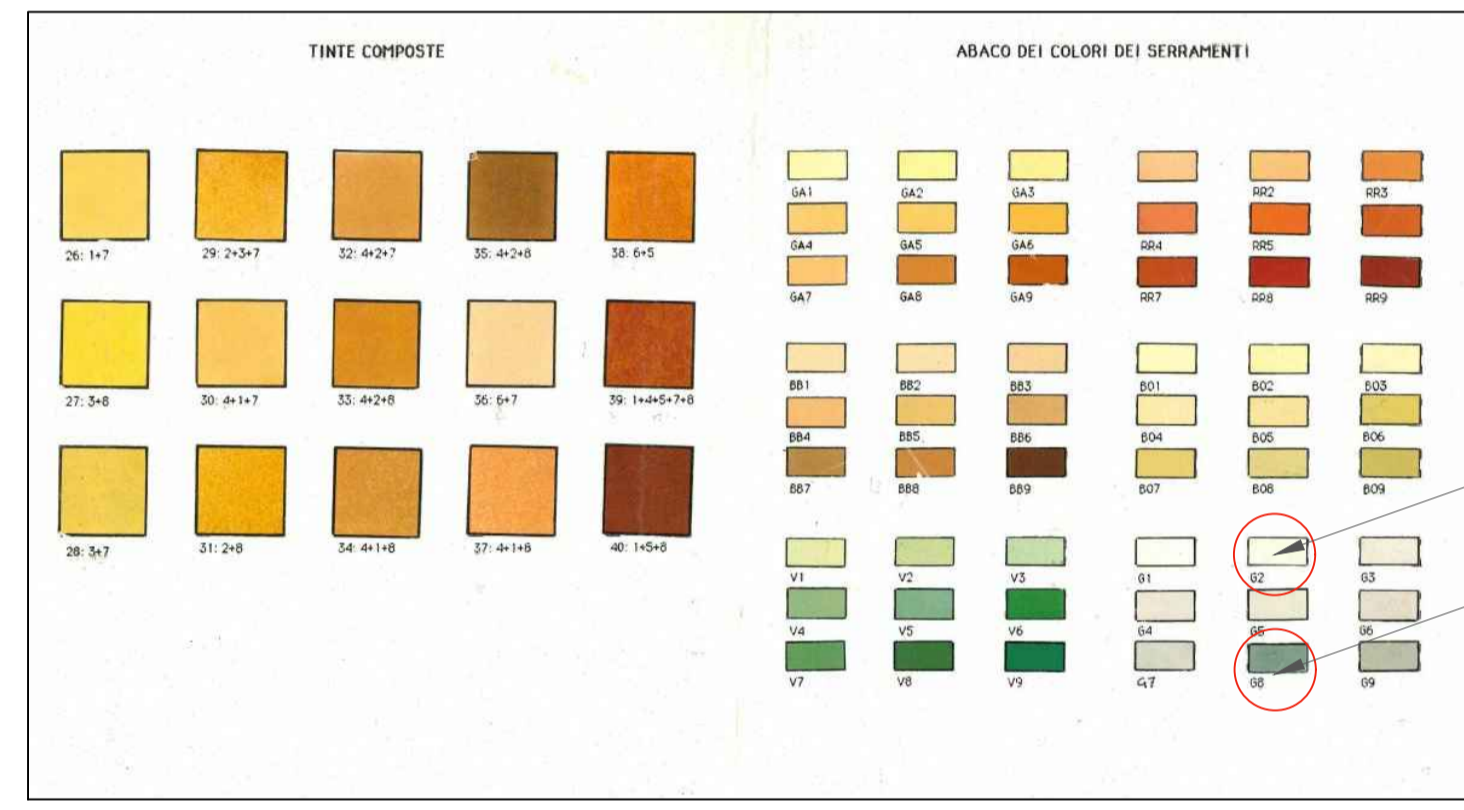

- ④ colore serramenti G2
- ③ colore scuri G8

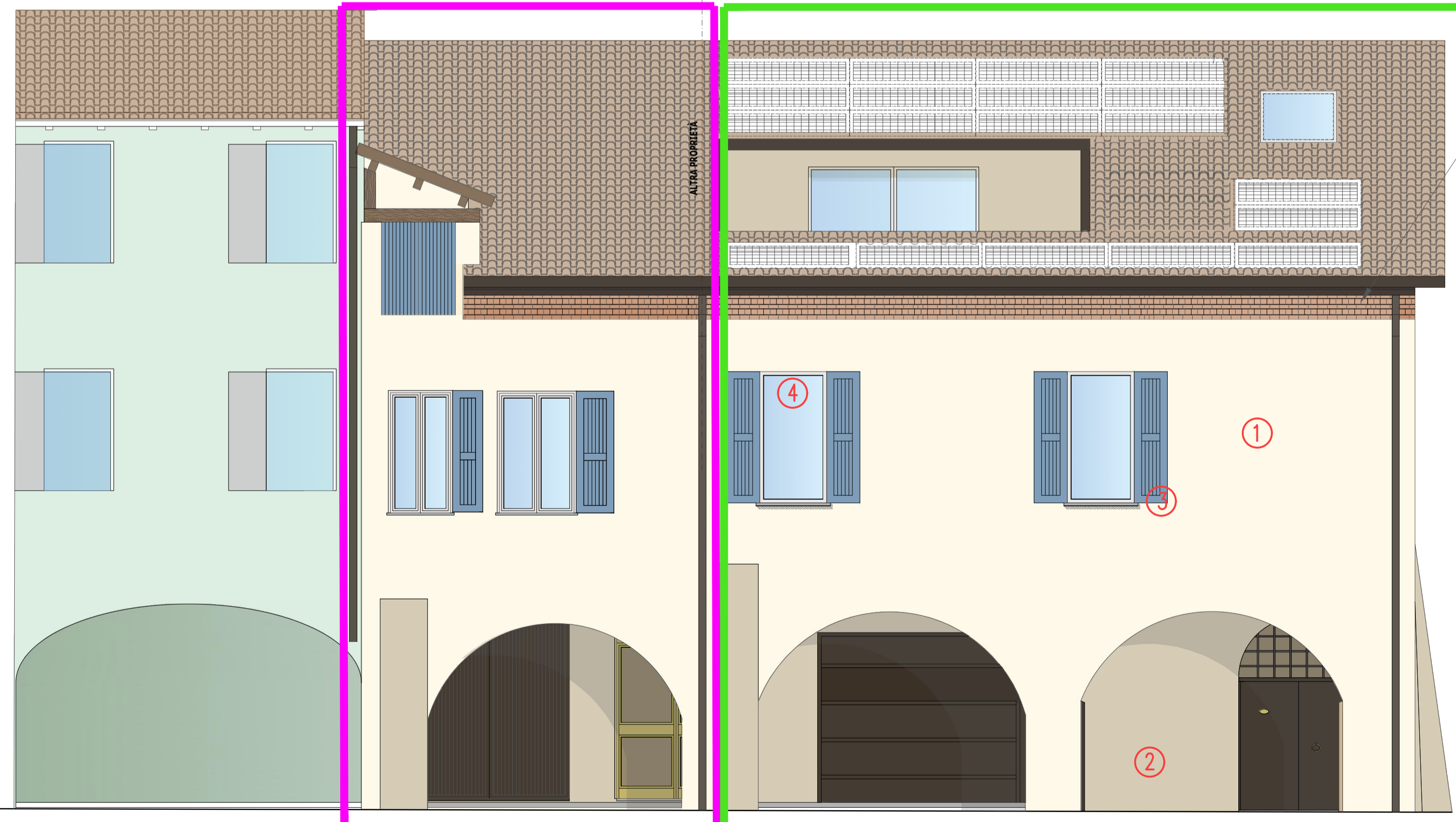

PROSPETTO OVEST - VIA CODRO

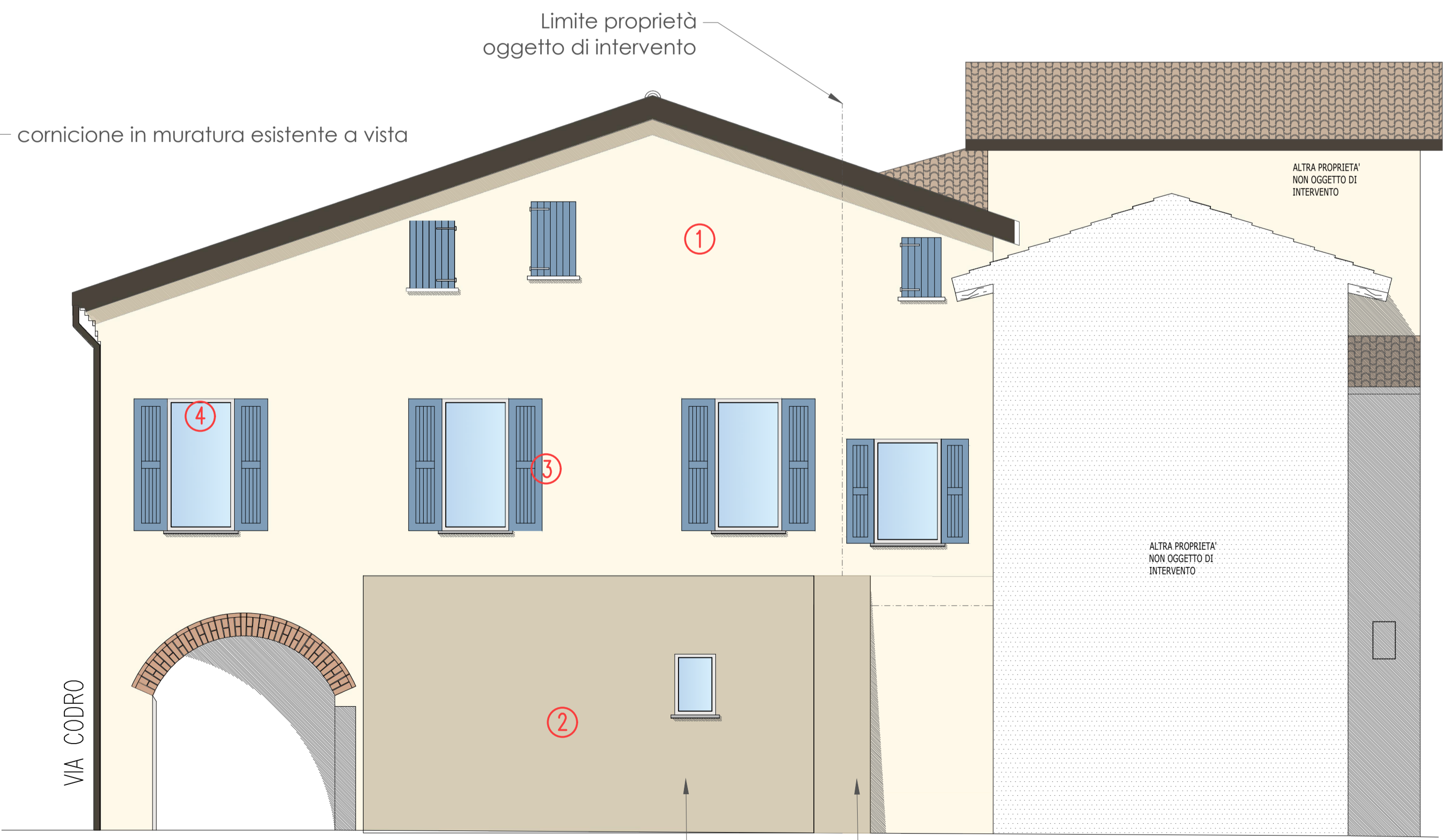

PROSPETTO SUD

muratura esistente in contro spinta
 contrafforte in muratura

ALTRA UNITA' IMMOBILIARE