

PONTI GIANLUCA architetto

Studio :
Via Emilia Est n° 9, 42048 Rubiera (RE)
tel -fax 0522-627866 cell. 335-5248688
email: gpontharchitetto@gmail.com
www.gianluca Ponti.it

Commitenti :
La Spisa Carmela
La Spisa Rosario
La Mantia Maria Concetta
La Spisa Michelangelo
Via Dei Livelli n. 12
42048 Rubiera (RE)

Progetto :
SCIA IN SANATORIA RELATIVA A
FABBRICATO DI CIVILE ABITAZIONE
BIFAMILIARE
sito in Via Dei Livelli n. 12,
42048 Rubiera (RE)

Oggetto della tavola :
**OPERE DIFFORMI
OGGETTO DI
SANATORIA**



Rapporto di SCALA :
1 : 100
Data :
Novembre 2023
Aggiornamento :
08-11-2023

TAV. 11

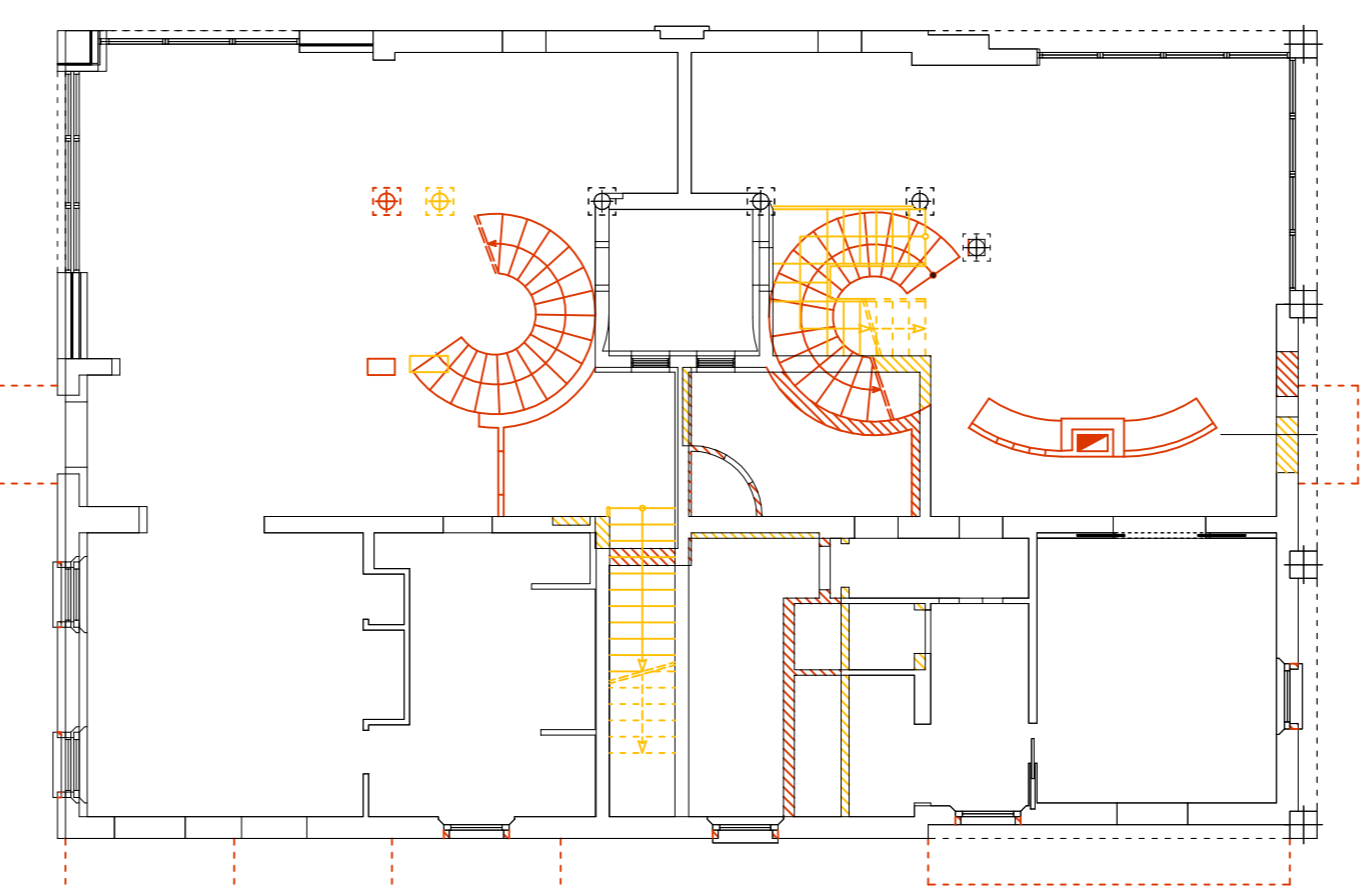

PIANO TERRA

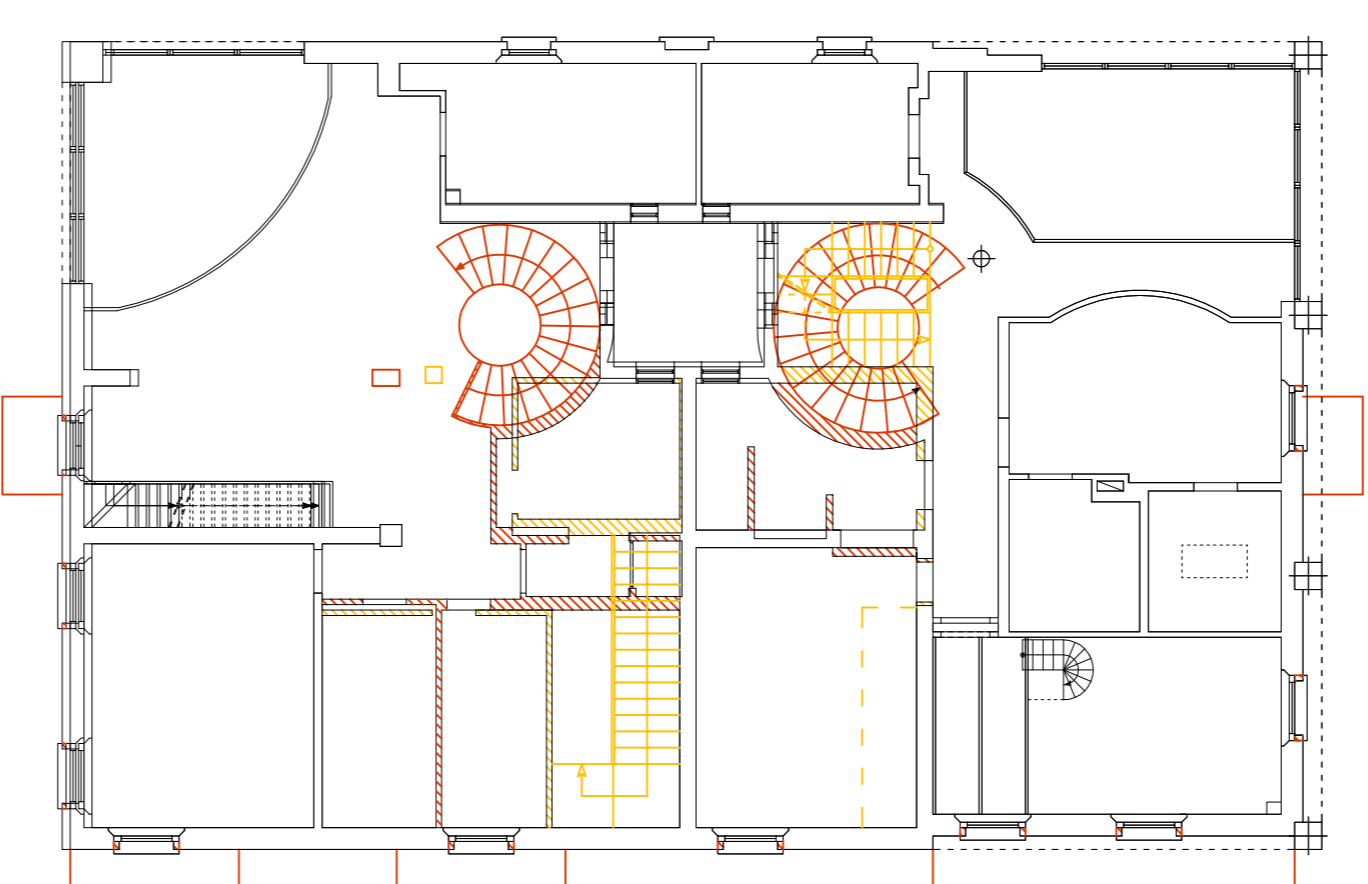

PRIMO PIANO

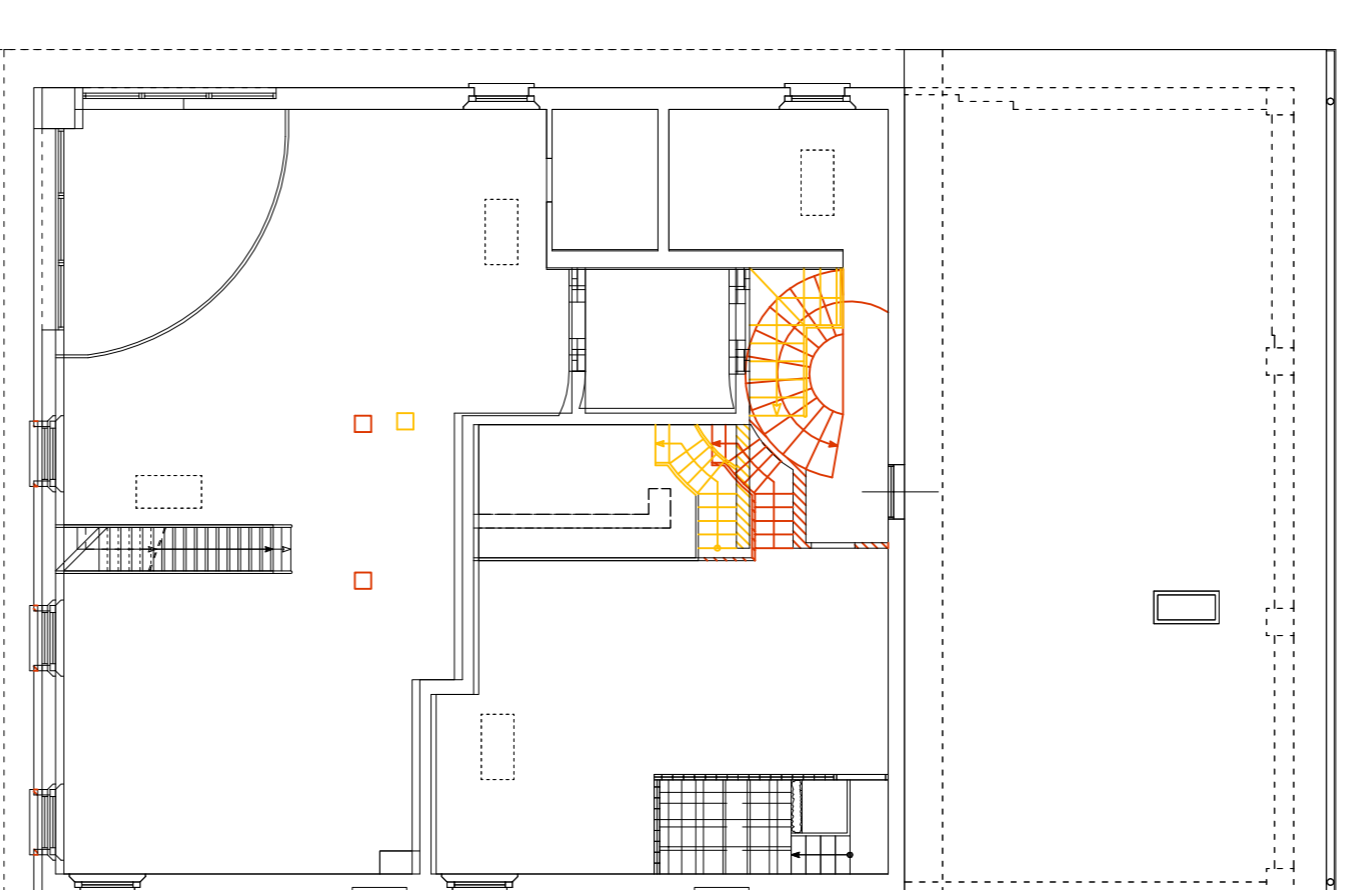

SOTTOTETTO